

## LETREIRO

Letreiro em pintura epoxi cinza claro



Letreiro em formato de coração em pintura epoxy vermelha

Perspectiva  
Escala 1:150

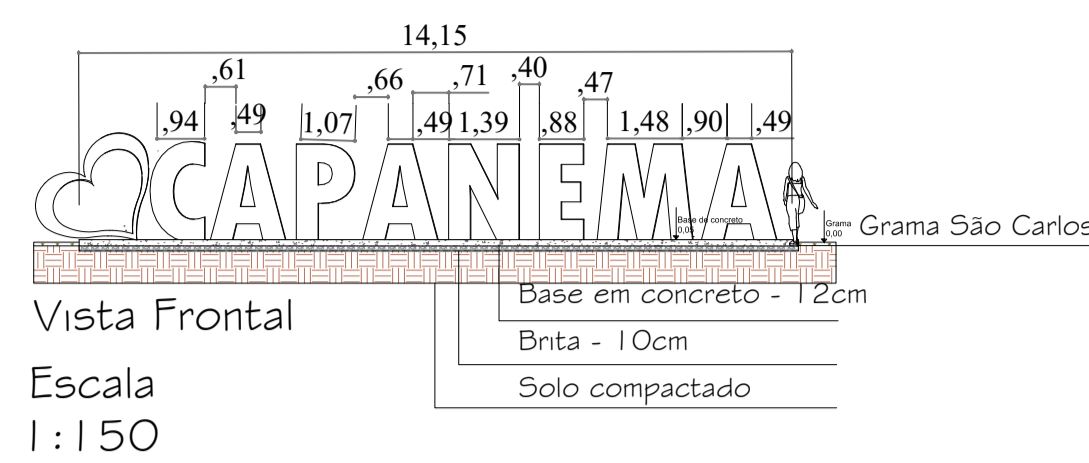

Vista Frontal  
Escala 1:150

Base em concreto - 12cm  
Brita - 10cm  
Solo compactado

Observações:

No processo de compra do letreiro está incluso o serviço e o material, sendo assim a contratada deverá apenas executar a base de concreto armado e fixar o letreiro. Mais detalhes da base presentes no projeto estrutural.

Árvores meramente representativas



Perspectiva - Sem escala

Vista Superior  
Localização  
Escala 1:150

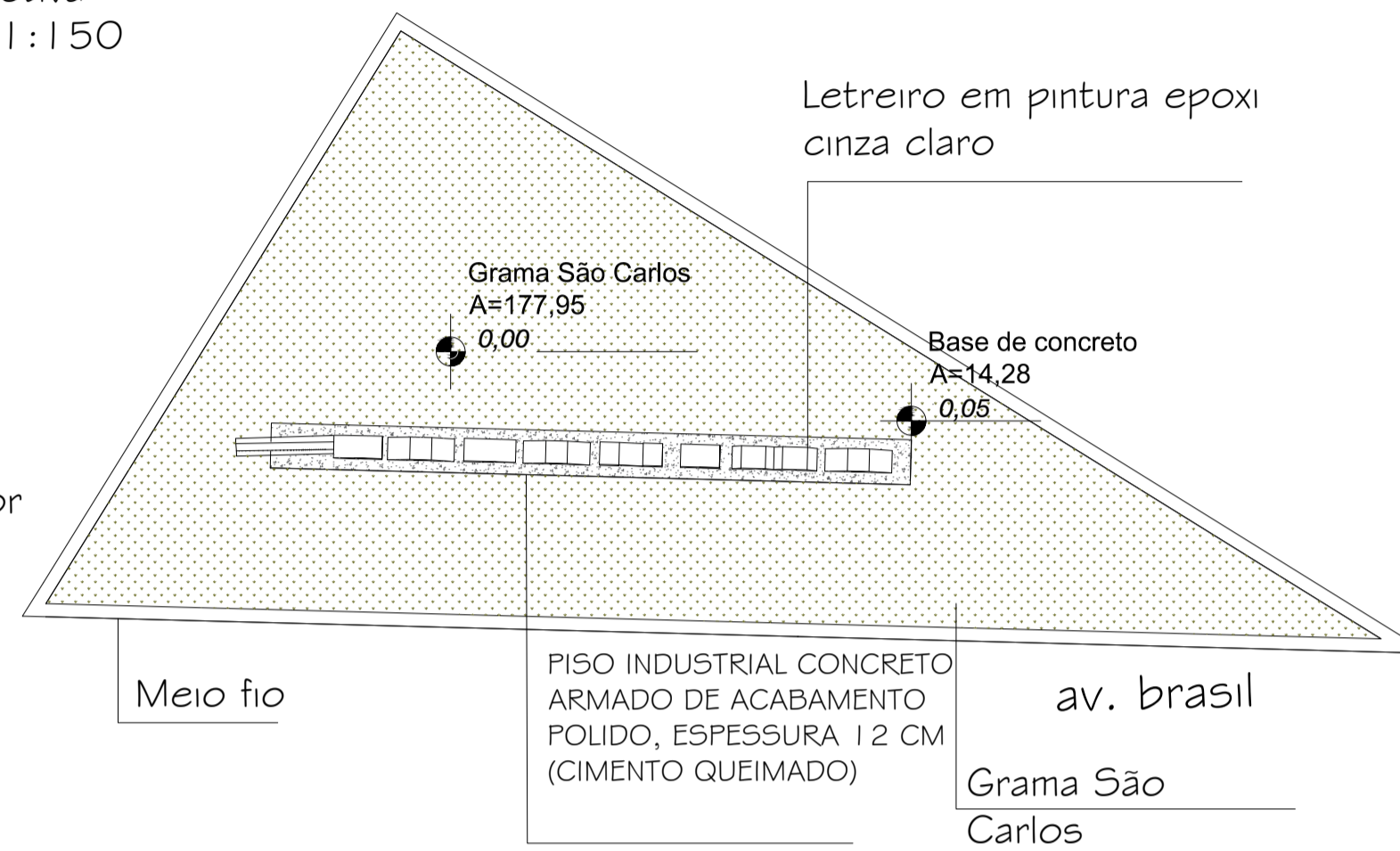

Meio fio

PISO INDUSTRIAL CONCRETO ARMADO DE ACABAMENTO POLIDO, ESPESSURA 12 CM (CIMENTO QUEIMADO)

av. brasil  
Grama São Carlos

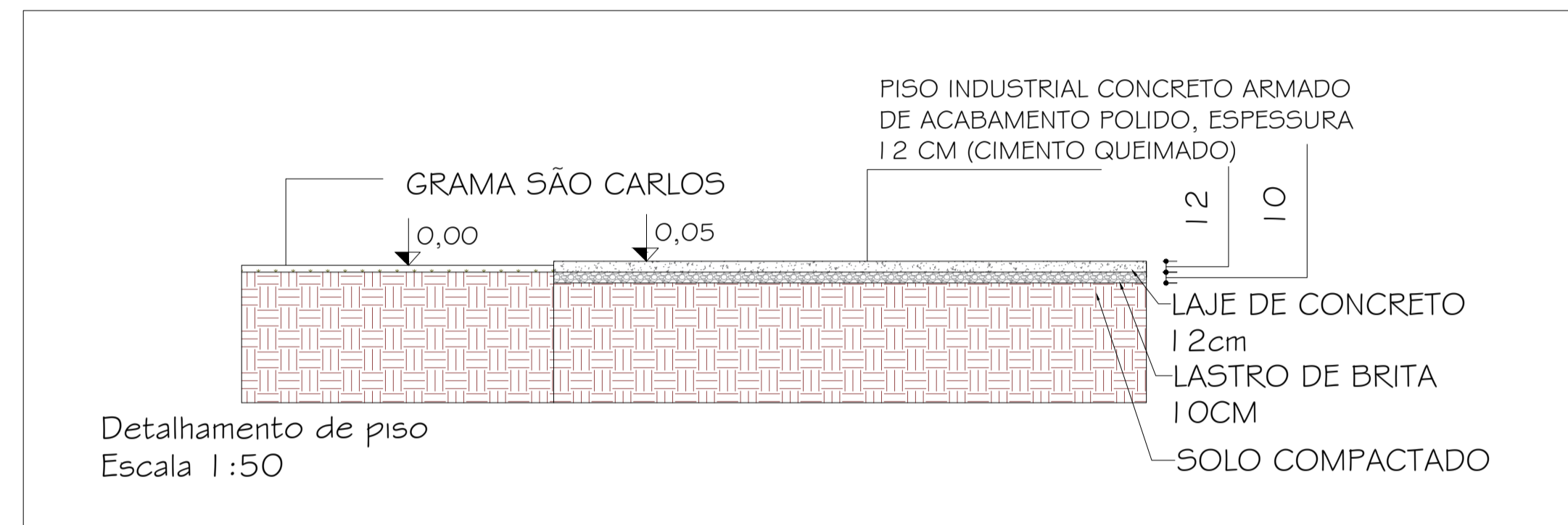

Detalhamento de piso  
Escala 1:50

PISO INDUSTRIAL CONCRETO ARMADO DE ACABAMENTO POLIDO, ESPESSURA 12 CM (CIMENTO QUEIMADO)  
GRAMA SÃO CARLOS  
0,00  
0,05  
LAJE DE CONCRETO 12cm  
LASTRO DE BRITA 10CM  
SOLO COMPACTADO

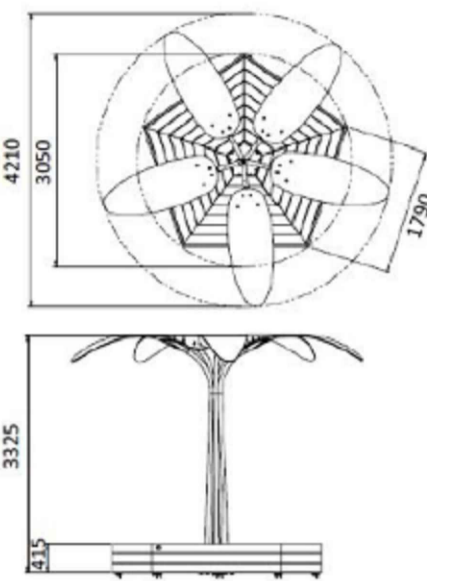

Peso total:  
Aprox. 517 kg

Fonte: Flows, empresa fornecedora (2022)

Observações:

Árvore digital - OPTree™ Completa

- (05) Cinco "Folhas de vidro" com OPV
- (01) Uma estrutura em inox para sustentação das "folhas"
- (01) Um Banco
- Apoios
- Material elétrico completo

A árvore digital Organic Photovoltaic Tree a base/espaço de descanso serão fornecidos prontos e instalada pelo fornecedor a empresa contratada estará responsável apenas pela base do parque central.

## CANTEIRO



Perspectiva  
Sem escala

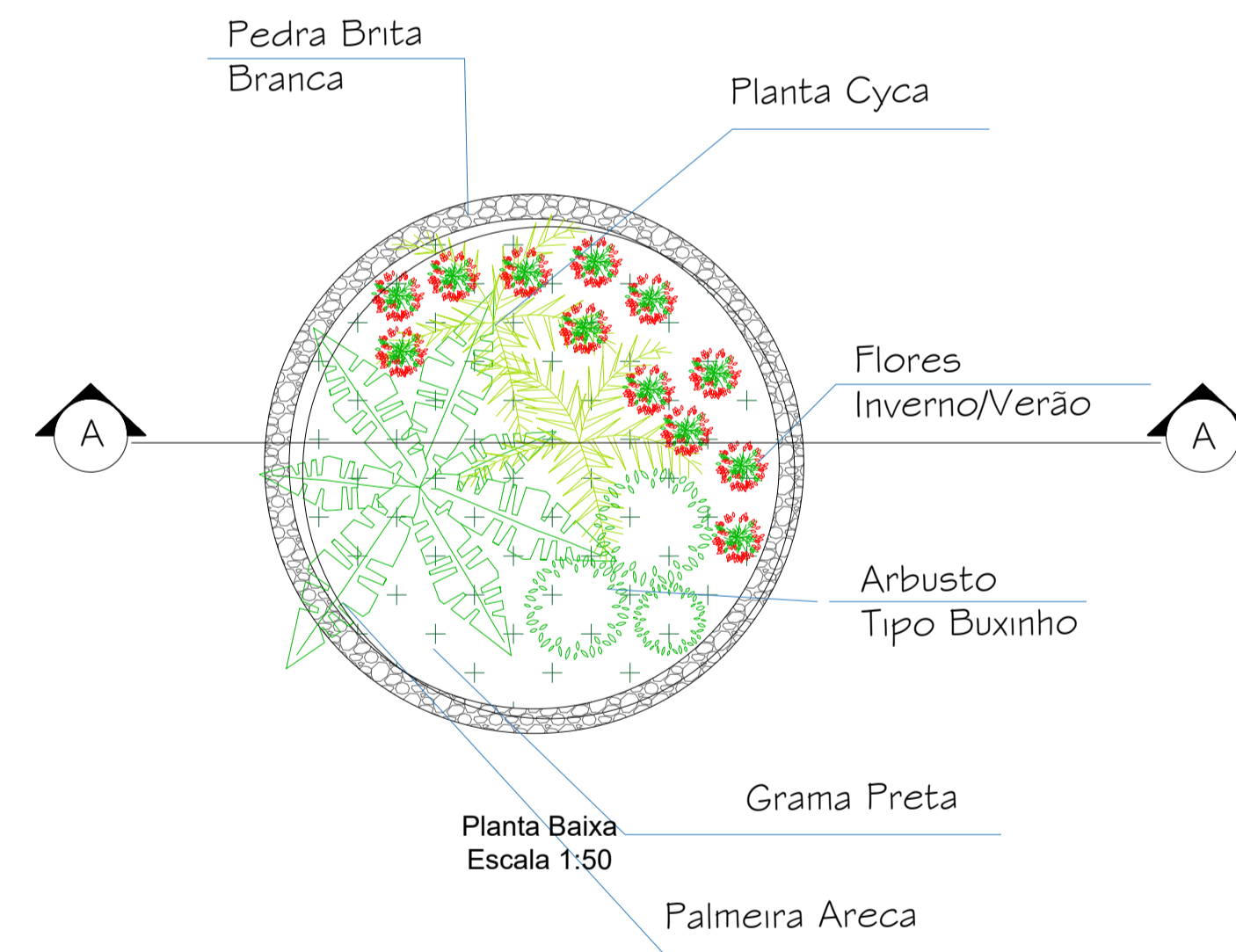

Pedra Bnta Branca

Planta Cyca

Flores Inverno/Verão  
Arbusto Tipo Buxinho

Planta Baixa  
Escala 1:50

Grama Preta

Palmeira Areca

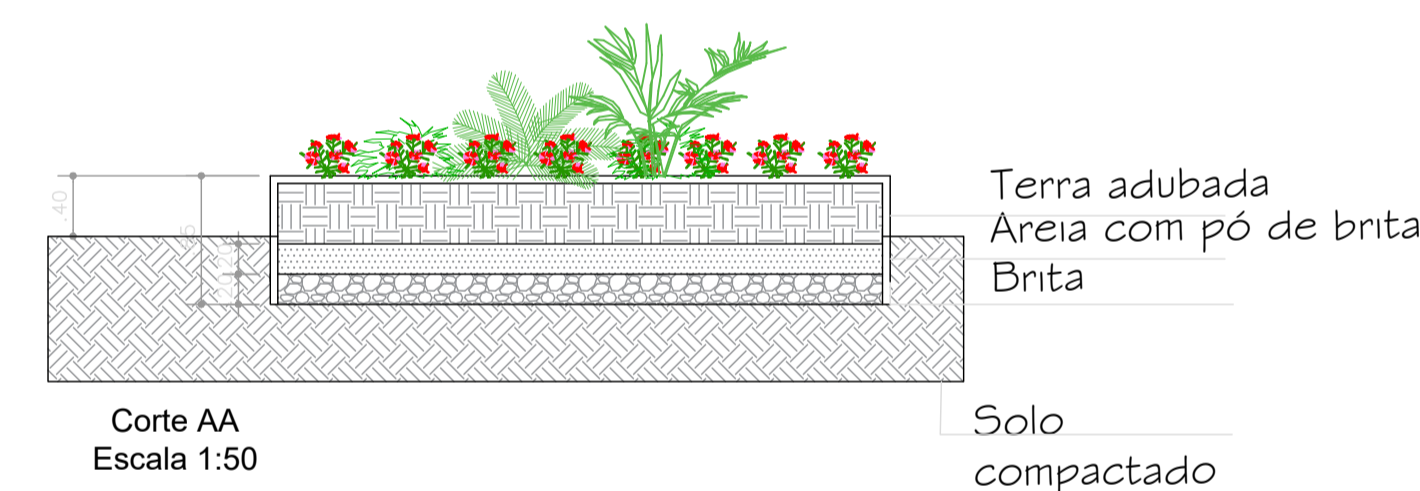

Corte AA  
Escala 1:50

Terra adubada  
Areia com pó de brita  
Brita  
Solo compactado

Observações:

- Em frente a prefeitura serão construídos apenas os canteiros com as vegetações aqui especificadas, a grama existente será mantida.

Demais especificações de plantas presentes na prancha 04/09

| Quantidades Canteiro    |                      |
|-------------------------|----------------------|
| Palmeira Areca          | 1 unidade            |
| Flores de inverno/verão | 12 unidades          |
| Grama preta             | 10,76 m <sup>2</sup> |
| Arbusto - buxinho       | 3 unidades           |
| Planta cyca             | 2 unidades           |



### Palmeira Areca (unid.)

**Nome Científico:** *Dypsis Lutescens*;  
**Nomes Populares:** Palmeira-areca, Areca, Areca-bambu;  
**Família:** *Arecaceae*;  
**Categoria:** Arbustos, Arbustos Tropicais, Palmeiras;  
**Clima:** Equatorial, Subtropical, Tropical;  
**Origem:** África, Madagascar;  
**Altura:** 3.0 a 3.6 metros;  
**Luminosidade:** Meia Sombra, Sol Pleno.



### Grama Preta (unid.)

**Nome Científico:** *Ophiopogon japonicus*;  
**Nomes Populares:** Grama-preta, Grama-japonesa, Pelo-de-urso;  
**Família:** *Ruscaceae*;  
**Categoria:** Forrações à Meia Sombra, Forrações ao sol pleno;  
**Clima:** Continental, Oceânico, Subtropical, Tropical;  
**Origem:** Ásia, China, Japão;  
**Altura:** 0,1 a 0,3 metros, menos de 15 cm;  
**Luminosidade:** Meia Sombra, Sol Pleno.

|              |                                      |              |
|--------------|--------------------------------------|--------------|
| Obra         | Revitalização da Praça dos Pioneiros |              |
| Local        | Avenida Brasil, Centro - Capanema/PR |              |
| Proprietário | Prefeitura Municipal de Capanema     |              |
| Título       | PROJETO DE URBANIZAÇÃO               |              |
| Referência   | Área de intervenção INDICADA         | Prancha      |
|              | DETALHES DO LETREIRO                 | Data         |
|              | DETALHES DA ÁRVORE DIGITAL           | MARÇO / 2022 |
|              | Escala                               | INDICADA     |
|              |                                      | 10/10        |