

**M.BIGATON & CIA**  
**LTDA**



## REQUERIMENTO DE CREDENCIAMENTO

Ao(À) Agente de Contratação

Município de Capanema, Estado do Paraná

Edital de Chamamento Público nº 03/2026

**Resumo do Objeto: CREDENCIAMENTO DE PESSOAS JURÍDICAS PARA A EXECUÇÃO DE SERVIÇOS DE HORAS-MÁQUINA, COM ADOÇÃO DO SISTEMA DE REGISTRO DE PREÇOS.**

M. BIGATON & CIA LTDA, inscrita no CNPJ (MF) sob o nº 07.517.372/0001-39 sede e endereço na Rua Aimorés, nº 1.887, Bairro Centro, com sede e abrangência no Município de Capanema/PR, vem requerer o seu **CREDENCIAMENTO PARA EXECUÇÃO DE SERVIÇOS DE HORAS-MÁQUINA, COM ADOÇÃO DO SISTEMA DE REGISTRO DE PREÇOS**, conforme o disposto no Termo de Referência contido no processo.

Item	Cod. Serviço	Nome do Serviço	Qtd.	Und.	R\$ Unit.	R\$ total
01	72002	SERVIÇOS DE ESCAVADEIRA HIDRÁULICA COM AS SEGUINTE ARACTERÍSTICAS: PESO MÍNIMO DE MÍNIMO DE 17 A 20 TONELADAS, POTÊNCIA MÍNIMA DE 115 HP, COM OPERADOR.	600	Hora	509,96	305.976,00
02	72003	SERVIÇOS DE ESCAVADEIRA HIDRÁULICA COM AS SEGUINTE CARACTERÍSTICAS: PESO MÍNIMO DE 20 TONELADAS, POTÊNCIA MÍNIMA DE 155HP, COM OPERADOR.	700	Hora	508,54	355.978,00
03	72004	SERVIÇOS DE ESCAVADEIRA HIDRÁULICA COM AS SEGUINTE CARACTERÍSTICAS: PESO MÍNIMO DE 20 TONELADAS, POTÊNCIA MÍNIMA DE 155HP, EQUIPADA COM ROMPEDOR COM CAPACIDADE MÍNIMA DE 1800 KG DE IMPACTO, COM OPERADOR.	1.100	Hora	618,62	680.482,00
04	72006	SERVIÇOS DE MOTONIVELADORA COM AS SEGUINTE CARACTERÍSTICAS: PESO OPERACIONAL ENTRE 14.000 KG E 20.000 KG, POTÊNCIA ENTRE 150 HP E 220 HP	700	Hora	494,50	346.150,00
05	72008	SERVIÇOS COM CAMINHÃO TRUCK BASCULANTE COM AS SEGUINTE CARACTERÍSTICAS: TRACÇÃO 6x4,	850	Hora	263,18	223.703,00

M. BIGATON & CIA LTDA.

CNPJ: 07.517.372/0001-39

RUA AIMORÉS 1887 – CENTRO

CAPANEMA- PR. – CEP: 85760-000

TELEFONE: 46-98801-1553 e (46) 98801-1547

E-MAIL: [superbigaton@gmail.com](mailto:superbigaton@gmail.com) E [licitacaobigaton@gmail.com](mailto:licitacaobigaton@gmail.com)



		CAÇAMBA DE NO MÍNIMO 12 m <sup>3</sup> , POTÊNCIA MÍNIMA DE 273HP, COM OPERADOR				
06	72009	SERVIÇOS COM CAMINHÃO TRUCK BASCULANTE COM AS SEGUINTE CARACTERÍSTICAS: TRACÇÃO 6x4, CAÇAMBA DE NO MÍNIMO 14 m <sup>3</sup> , POTÊNCIA MÍNIMA DE 273HP, COM OPERADOR	1.000	Hora	304,43	304.430,00
07	72010	SERVIÇOS COM ROLO COMPACTADOR VIBRATÓRIO DE SOLO COM AS SEGUINTE CARACTERÍSTICAS PESO OPERACIONAL ENTRE 10.000 KG E 13.000 KG, POTÊNCIA ENTRE 100 HP E 150 HP, COM OPERADOR.	1.700	Hora	407,58	692.886,00
08	72011	SERVIÇOS DIVERSOS COM PÁ CARREGADEIRA COM AS SEGUINTE CARACTERÍSTICAS: PESO MÍNIMO DE 11.000,00 KG, POTÊNCIA MÍNIMA DE 155HP, COM OPERADOR	850	Hora	383,05	325.592,50
09	72012	SERVIÇOS DIVERSOS COM PÁ CARREGADEIRA COM AS SEGUINTE CARACTERÍSTICAS: PESO MÍNIMO DE 7.800 KG, POTÊNCIA MÍNIMA DE 128HP, COM OPERADOR	850	Hora	357,42	303.807,00
10	72013	SERVIÇOS DIVERSOS COM PÁ CARREGADEIRA COM AS SEGUINTE CARACTERÍSTICAS: PESO MÍNIMO DE 9.800 KG, POTÊNCIA MÍNIMA DE 150HP, COM OPERADOR.	950	Hora	364,93	346.683,50
11	72015	SERVIÇOS DIVERSOS COM RETROESCAVADEIRA COM AS SEGUINTE CARACTERÍSTICAS: PESO OPERACIONAL ENTRE 6.500 KG E 9.000 KG, POTÊNCIA ENTRE 70 HP E 100 HP, COM OPERADOR	750	Hora	270,08	202.560,00
12	72016	SERVIÇOS DIVERSOS COM TRATOR DE ESTEIRAS COM AS SEGUINTE CARACTERÍSTICAS: PESO OPERACIONAL MÍNIMO DE 19 TONELADAS, DEVE POSSUIR ESCARIFICADOR, POTÊNCIA MÍNIMA DE 165 HP, COM OPERADOR	850	Hora	482,89	410.456,50
13	72017	SERVIÇOS DIVERSOS COM TRATOR DE ESTEIRAS COM AS SEGUINTE CARACTERÍSTICAS: PESO OPERACIONAL MÍNIMO DE 19 TONELADAS, POTÊNCIA MÍNIMA DE 140 HP, COM OPERADOR.	900	Hora	460,16	414.144,00

M. BIGATON & CIA LTDA.

CNPJ: 07.517.372/0001-39

RUA AIMORÉS 1887 – CENTRO

CAPANEMA- PR. – CEP: 85760-000

TELEFONE: 46-98801-1553 e (46) 98801-1547

E-MAIL: [superbigaton@gmail.com](mailto:superbigaton@gmail.com) E [licitacaobigaton@gmail.com](mailto:licitacaobigaton@gmail.com)



Segue anexo os seguintes documentos:

- 1) Cópia de Notas Fiscais
- 2) Catálogo Equipamentos

Capanema, 05 de maio de 2.026

*Marcos Cesar Bigaton*

Marcos Cesar Bigaton

Representante Legal

M BIGATON E

CIA

LTDA:075173

72000139

Assinado de forma digital por M  
BIGATON E CIA  
LTDA:07517372000139

Dados: 2026.05.08 10:43:28 -03'00'

M. BIGATON & CIA LTDA.

CNPJ: 07.517.372/0001-39

RUA AIMORÉS 1887 – CENTRO

CAPANEMA- PR. – CEP: 85760-000

TELEFONE: 46-98801-1553 e (46) 98801-1547

E-MAIL: [superbigaton@gmail.com](mailto:superbigaton@gmail.com) E [licitacaobigaton@gmail.com](mailto:licitacaobigaton@gmail.com)



## DECLARAÇÃO UNIFICADA

**Ao(À) Agente de Contratação**

Município de Capanema, Estado do Paraná

**Edital de Chamamento Público nº 03/2026**

**Objeto da Contratação: CREDENCIAMENTO DE PESSOAS JURÍDICAS PARA A EXECUÇÃO DE SERVIÇOS DE HORAS-MÁQUINA, COM ADOÇÃO DO SISTEMA DE REGISTRO DE PREÇOS.**

I - Pelo presente instrumento e para todos os fins de direito, o CONTRATADO, denominado de M. BIGATON & CIA LTDA, inscrito no CPF/CNPJ nº 07.517.372/0001-39, sediado no seguinte endereço: Rua Aimorés, nº 1.887, bairro Centro, no Município de Capanema, PR., representado neste ato pela pessoa de MARCOS CESAR BIGATON, inscrita no CPF nº 027.409.389-85, a qual exerce o cargo/função de Sócio Administrador, **DECLARA:**

- a) a ciência e concordância do licitante com as condições contidas no Edital e seus anexos, de que cumpre plenamente os requisitos de habilitação definidos no Edital e anexos;
- b) a ciência e concordância do licitante com as obrigações e regras de execução, de recebimento e de pagamento previstas no Edital e no Termo de Referência, assumindo a responsabilidade de cumpri-las;
- c) a ciência de que sobre o valor devido à Contratada, decorrente da presente contratação, serão retidos os valores referentes aos tributos incidentes, conforme o disposto na legislação.
- d) que o licitante não emprega menores de 18 (dezoito) anos em trabalho noturno, perigoso ou insalubre; de que não emprega menores de 16 (dezesesseis) anos; de que caso o licitante empregar menores de 16 (dezesesseis) anos, estes estão contratados na condição de jovem aprendiz, nos termos do artigo 7º, inciso XXXIII, da Constituição Federal;
- e) que o licitante e os seus sócios e/ou administradores não se encontrem, ao tempo do processo de contratação, impossibilitado(s) de participar da licitação/contratação em decorrência de sanção de impedimento ou de inidoneidade que lhe foi imposta por qualquer órgão público, de qualquer ente federado;
- f) que o licitante não teve a contratação rescindida unilateralmente pela Administração Pública municipal, no âmbito do processo de contratação anterior para o mesmo objeto, independentemente do esgotamento dos recursos administrativos cabíveis, quando aplicada a medida cautelar administrativa prevista no inciso II do art. 247 da LCM 14/22;
- g) que o licitante não mantém vínculo de natureza técnica, comercial, econômica, financeira, trabalhista ou civil com agente político ou dirigente do órgão interessado na contratação ou com agente público que desempenhe função no respectivo processo de contratação ou que atuará na execução, controle ou fiscalização da contratação, ou que deles seja cônjuge, companheiro ou parente em linha reta, colateral ou por afinidade, até o terceiro grau;

M. BIGATON & CIA LTDA.

CNPJ: 07.517.372/0001-39

RUA AIMORÉS 1887 – CENTRO

CAPANEMA- PR. – CEP: 85760-000

TELEFONE: 46-98801-1553 e (46) 98801-1547

E-MAIL: [superbigaton@gmail.com](mailto:superbigaton@gmail.com) E [licitacaobigaton@gmail.com](mailto:licitacaobigaton@gmail.com)



h) que o licitante não integra um grupo econômico, de fato ou de direito, com outro(s) licitante(s) ou contratado(s) deste processo de contratação;

i) que o licitante, nos 5 (cinco) anos anteriores à divulgação do edital, não foi condenado judicialmente, com trânsito em julgado, por exploração de trabalho infantil, por submissão de trabalhadores a condições análogas às de escravo ou por contratação de adolescentes nos casos vedados pela legislação trabalhista.

j) que inexistem fatos impeditivos para a habilitação do licitante no certame e de que não se enquadra em nenhuma das hipóteses de conflito de interesses previstas na Lei, ciente da obrigatoriedade de declarar ocorrências posteriores, durante toda a vigência da contratação;

k) que o orçamento e a proposta comercial apresentados pelo licitante neste processo de contratação foram elaborados de forma independente, se aplicável;

l) que o licitante não possui, em sua cadeia produtiva, empregados executando trabalho degradante ou forçado, observando o disposto nos incisos III e IV do artigo 1º e no inciso III do artigo 5º da Constituição Federal;

m) que, em se tratando de microempresa ou empresa de pequeno porte, cumpre os requisitos estabelecidos no art. 3º da Lei Complementar nº 123/2006, estando apta a usufruir do tratamento favorecido estabelecido em seus artigos 42 a 49, se for o caso;

n) que NENHUM sócio e/ou administrador do licitante exerce cargo ou função pública impeditiva de relacionamento comercial com a Administração Pública;

o) que o licitante não contratará empregados com incompatibilidade com as autoridades contratantes ou ocupantes de cargos de direção ou de assessoramento, incluindo os respectivos parentes até o terceiro grau, na forma da Súmula Vinculante nº 13 do STF;

p) que o licitante e seu(s) sócio(s) não se encontram em estado de insolvência civil, falência ou recuperação judicial ou extrajudicial;

q) a ciência de que sobre o valor devido à Contratada, decorrente da presente contratação, serão retidos os valores referentes aos tributos incidentes, conforme o disposto na legislação.

r) ciência de que as vedações indicadas na alínea “e” também são aplicadas:

- Ao licitante que atue em substituição a outra pessoa, física ou jurídica, com o intuito de burlar a efetividade da sanção a ela aplicada, inclusive a sua controladora, controlada ou coligada, desde que devidamente comprovado o ilícito ou a utilização fraudulenta da personalidade jurídica do licitante.

- À pessoa jurídica licitante que possua como sócio, administrador ou não, a mesma pessoa física que seja sócia-administradora, ou sócia majoritária, ou sócia exclusiva da pessoa jurídica declarada inidônea ou que for impedida de licitar com a Administração Pública de qualquer ente federado;

- À pessoa jurídica licitante que possua como sócio, administrador ou não, o cônjuge, o companheiro ou os filhos do sócio administrador, ou do sócio majoritário, ou do sócio exclusivo da pessoa jurídica declarada inidônea ou que for impedida de licitar com a Administração Pública de qualquer ente federado.

M. BIGATON & CIA LTDA.

CNPJ: 07.517.372/0001-39

RUA AIMORÉS 1887 – CENTRO

CAPANEMA- PR. – CEP: 85760-000

TELEFONE: 46-98801-1553 e (46) 98801-1547

E-MAIL: [superbigaton@gmail.com](mailto:superbigaton@gmail.com) E [licitacaobigaton@gmail.com](mailto:licitacaobigaton@gmail.com)



II - Para os fins da presente contratação, indicamos as seguintes informações:

a) o(a) responsável legal da pessoa jurídica, a sua qualificação completa e a sua função na empresa;

b) em caso de qualquer comunicação futura referente a este processo de contratação, bem como em caso de eventual contratação, **concordo que a comunicação oficial do Município** seja encaminhada de forma eletrônica, para os seguintes endereços e números:

1 - E-mail: [superbigaton@gmail.com](mailto:superbigaton@gmail.com) e [licitacaobigaton@gmail.com](mailto:licitacaobigaton@gmail.com)

2 - Telefone: (46) 3552-1428

3 - Whats App:(46) 98801-1553 e (46) 98801-1547

5- Dados bancários: Banco: Brasil S/A Ag: 0907-5 - C/C: 21642-9

c) caso altere os endereços ou números mencionados acima, será protocolizado um pedido de alteração junto ao Município, sob pena de ser considerada validamente intimada conforme os dados anteriormente fornecidos.

Capanema, 05 de maio de 2.026

*Marcos Cesar Bigaton*

Marcos Cesar Bigaton

Representante Legal

M BIGATON  
E CIA  
LTDA:07517  
372000139

Assinado de forma  
digital por M  
BIGATON E CIA  
LTDA:075173720001  
39  
Dados: 2026.05.05  
15:38:30 -03'00'

M. BIGATON & CIA LTDA.  
CNPJ: 07.517.372/0001-39  
RUA AIMORÉS 1887 – CENTRO  
CAPANEMA- PR. – CEP: 85760-000  
TELEFONE: 46-98801-1553 e (46) 98801-1547  
E-MAIL: [superbigaton@gmail.com](mailto:superbigaton@gmail.com) E [licitacaobigaton@gmail.com](mailto:licitacaobigaton@gmail.com)

**ALVARÁ DE FUNCIONAMENTO**  
**0105/2005**

**RAZÃO SOCIAL:** M. BIGATON & CIA LTDA - ME.  
**NOME FANTASIA:** .  
**CNPJ:** 07.517.372/0001-39.  
**INSCRIÇÃO MUNICIPAL:** 26921

**Localização:** R AIMORÉS, 1887 - CENTRO Capanema - PR CEP: 85760086.

**Data do início das atividades:** 02/08/2005.

**Observações:** .

**Atividades:**

4213-8/00 - Obras de urbanização - ruas, praças e calçadas.

4313-4/00 - Obras de terraplenagem.

4399-1/99 - Serviços especializados para construção não especificados anteriormente.

Este Alvará possui validade INDETERMINADA somente para a LOCALIZAÇÃO e ATIVIDADES acima descritas.

O Contribuinte deve manter o presente Alvará de Funcionamento, em lugar bem visível e o exibirá a autoridade competente sempre que esta o exigir, conforme a Lei nº 03/1970, art. 213 - Código de Posturas.

Será exigida renovação de licença sempre que ocorrer mudanças de ramo de atividade, modificações nas características do estabelecimento ou transferência de local.

O contribuinte será obrigado a comunicar a Prefeitura dentro do prazo máximo de 30 (trinta) dias, nos casos de alterações tais como: encerramento, mudanças de endereço, razão social, ramos de atividade, entre outros.

Estado do Paraná, **Município de Capanema** 05 de Maio de  
2026.

FABIO JUNIOR RAPACHI  
Analista Tributário da Receita Municipal

Documento verificável por QR Code.

Alteração Contratual

SOCIEDADE LIMITADA

TERCEIRA ALTERAÇÃO CONTRATUAL DA SOCIEDADE  
M. BIGATON & CIA LTDA - ME  
CNPJ nº 07.517.372/0001-39  
NIRE 41205523467 EM 25/07/2005

Folha 01

Os signatários deste instrumento:

1. MAURY BIGATON, brasileiro, casado, pelo Regime de Comunhão Universal de Bens, empresário, inscrito no CPF nº 368.902.789-68, portador do Documento de Identidade RG nº 1.496.984 - SSP/PR, residente e domiciliado em Capanema, Estado do Paraná, à Avenida Gov. Pedro Viriato Parigot de Souza, nº 860, Centro, CEP 85760-000;

2. MARCOS CESAR BIGATON, brasileiro, natural de Capanema, Paraná, solteiro, nascido em 09/08/1978, empresário, inscrito no CPF nº 027.409.389-85, portador do Documento de Identidade RG nº 7.077.215-9 - SSP/PR, residente e domiciliado à Av. Gov. Pedro Viriato Parigot de Souza, nº 860, Capanema, Estado do Paraná, CEP 85760-000, únicos sócios componentes da sociedade empresária limitada que gira nesta praça sob o nome de M. BIGATON & CIA LTDA - ME, com sede na Avenida Gov. Pedro Viriato Parigot de Souza, nº 860, Centro, Capanema, Estado do Paraná, CEP 85760-000, registrada na Junta Comercial do Estado do Paraná sob o NIRE 41205523467 em 25/07/2005 e posterior alteração sob nº 20100090460 em 14/01/2010, resolvem alterar o contrato social e posterior alteração, mediante as condições estabelecidas nas cláusulas seguintes:

CLÁUSULA PRIMEIRA: Fica alterada a Clausula Primeira da Segunda Alteração do Contrato Social Consolidado, onde mencionava: A sociedade gira sob o nome empresarial de M. BIGATON & CIA LTDA - ME e tem sede e domicílio na Avenida Gov. Pedro Viriato Parigot de Souza, nº 860, Centro, Capanema, Estado do Paraná, CEP 85.760-000, passando a ser: A sociedade gira sob o nome empresarial de M. BIGATON & CIA LTDA - ME e tem sede e domicílio na Rua Aimores, nº 1887, Centro, Capanema, Estado do Paraná, CEP 85760-000.

CLAUSULA SEGUNDA: Fica alterada a Cláusula Segunda da Segunda Alteração do Contrato Social Consolidado, onde mencionava o valor e a distribuição do Capital: O valor do Capital que era R\$ 70.000,00 (setenta mil reais) já integralizados é elevado para R\$ 400.000,00 (quatrocentos mil reais) dividido em 400.000 (quatrocentas mil) quotas de capital no valor nominal de R\$ 1,00 (um real) cada uma, cujo o aumento é integralizado, neste ato, com utilização de Reserva de Lucros contabilizados na empresa, ficando assim,

CERTIFICO O REGISTRO EM 01/02/2018 10:33 SOB Nº 20180052055.  
PROTOCOLO: 180052055 DE 16/01/2018. CÓDIGO DE VERIFICAÇÃO:  
11800357391. NIRE: 41205523467.  
M. BIGATON & CIA LTDA - ME



Libertad Bogus  
SECRETÁRIA-GERAL  
CURITIBA, 01/02/2018  
www.empresafacil.pr.gov.br

Alteração Contratual

SOCIEDADE LIMITADA

TERCEIRA ALTERAÇÃO CONTRATUAL DA SOCIEDADE

M. BIGATON & CIA LTDA - ME

CNPJ nº 07.517.372/0001-39

NIRE 41205523467 EM 25/07/2005

Folha 02

distribuído entre os sócios da seguinte forma: R\$ 396.000,00 (trezentos e noventa e seis mil reais) ao Sócio MAURY BIGATON e R\$ 4.000,00 (quatro mil reais) ao Sócio MARCOS CESAR BIGATON.

CLAUSULA TERCEIRA: O sócio MAURY BIGATON, que possui na sociedade 396.000 (trezentos e noventa e seis mil) quotas, de R\$ 1,00 (um real), cada uma, totalizando R\$ 396.000,00 (trezentos e noventa e seis mil reais), vende e transfere neste ato em moeda corrente do país a quantia de 96.000 (noventa e seis mil) quotas já integralizadas, de R\$ 1,00 (um) real, cada uma totalizando R\$ 96.000,00 (noventa e seis mil reais) ao sócio MARCOS CESAR BIGATON, que já integra a sociedade, dando plena, geral e rasa quitação da venda de quotas ora efetuadas, declarando este conhecer a situação econômico-financeira da sociedade, ficando desta forma sub-rogado nos direitos e obrigações decorrentes do presente instrumento, ficando assim, distribuído entre os sócios da seguinte forma: R\$ 300.000,00 (trezentos mil reais) ao Sócio MAURY BIGATON e R\$ 100.000,00 (cem mil reais) ao Sócio MARCOS CESAR BIGATON.

Parágrafo Primeiro: Em virtude das modificações da Cláusula Segunda da Segunda Alteração do Contrato Social Consolidado, a Cláusula de Capital Social passa a ter a seguinte redação: O capital será de R\$ 400.000,00 (quatrocentos mil reais), dividido em 400.000 (quatrocentas mil) quotas, no valor de R\$ 1,00 (um real) cada uma, já integralizadas na empresa, pelos sócios:

SÓCIOS	PART. %	QUOTAS	VALORES EM R\$
MAURY BIGATON	75%	300.000	300.000,00
MARCOS CESAR BIGATON	25%	100.000	100.000,00
TOTAL	100%	400.000	400.000,00

CLAUSULA QUARTA: Fica alterada a Clausula Terceira da Segunda alteração do Contrato Social Consolidado onde mencionava: O objeto social é CNAE (43.13/4-00) Terraplenagem, CNAE (42.13/8-00) Construção de Calçamento com Pedras Irregulares e Pavimentação, passando a ser: CNAE (43.13/4-00) Obras de Terraplenagem, CNAE (42.13/8-00) Construção de Calçamento com Pedras Irregulares e Pavimentação, CNAE (49.30/2-02) Transporte Maquinas Via Rodoviarías e CNAE (77.32/2-01) Locação de Veiculos e Maquinas.

CERTIFICO O REGISTRO EM 01/02/2018 10:33 SOB Nº 20180052055.  
PROTOCOLO: 180052055 DE 16/01/2018. CÓDIGO DE VERIFICAÇÃO:  
11800357391. NIRE: 41205523467.  
M. BIGATON & CIA LTDA - ME



Libertad Bogus  
SECRETÁRIA-GERAL  
CURITIBA, 01/02/2018  
www.empresafacil.pr.gov.br

Alteração Contratual

SOCIEDADE LIMITADA

TERCEIRA ALTERAÇÃO CONTRATUAL DA SOCIEDADE  
M. BIGATON & CIA LTDA - ME  
CNPJ nº 07.517.372/0001-39  
NIRE 41205523467 EM 25/07/2005

Folha 03

CLÁUSULA QUINTA: Fica alterada a Clausula Sétima da Segunda Alteração do Contrato Social Consolidado onde mencionava: A administração da sociedade cabe ao sócio MAURY BIGATON, com poderes e atribuições de administrador, autorizado o uso do nome empresarial, vedado, no entanto, em atividades estranhas ao interesse social ou assumir obrigações seja em favor de qualquer dos quotistas ou de terceiros, bem como onerar ou alienar bens imóveis da sociedade sem autorização do outro sócio.

Parágrafo Único - Fica facultado ao administrador nomear procurador, para um período determinado que nunca poderá exceder a um ano, devendo o instrumento de procuração especificar os atos a serem praticados pelo procurador assim nomeado, passando a ser: A administração da sociedade caberá ao sócio MARCOS CESAR BIGATON com poderes e atribuições de administrador, autorizado o uso do nome empresarial, individualmente, sem autorização e consentimento do outro sócio, vedado no entanto, em atividades estranhas ao interesse social ou assumir obrigações seja em favor de qualquer dos quotistas ou de terceiros, bem como onerar ou alienar bens imóveis da sociedade.

CLAUSULA SEXTA: O administrador declara, sob as penas da Lei, que não está impedido de exercer a administração da sociedade, por Lei especial, ou em virtude de condenação criminal, ou por se encontrar sob os efeitos dela, a pena que vede, ainda que temporariamente, o acesso a cargos públicos; ou por crime falimentar, de prevaricação, peita ou suborno, concussão, peculato, ou contra a economia popular, contra o sistema financeiro nacional, contra normas de defesa da concorrência, contra as relações de consumo, fé pública, ou a propriedade.

CLÁUSULA SETIMA: Fica inclusa a Clausula: Os sócios terão participação nos lucros e nas perdas na proporção das quotas que possuírem na sociedade, sendo permitida a distribuição desproporcional dos lucros, sempre que assim deliberarem a totalidade dos quotistas em reunião especialmente para este fim.

CLÁUSULA OITAVA: Da Consolidação do Contrato - À vista da modificação ora ajustada e em consonância com o que determina o art. 2.031 da Lei nº 10.406/2002, os sócios RESOLVEM, por este instrumento, atualizar e consolidar o contrato social, tornando assim sem efeito, a partir desta data, as cláusulas e condições contidas no contrato primitivo que, adequado às disposições da referida Lei nº 10.406/2002 aplicáveis a este tipo societário, passa a ter a seguinte redação:

*Maury Bigaton*

*Marcos Cesar Bigaton*

*Marcos Cesar Bigaton*

*A*



CERTIFICO O REGISTRO EM 01/02/2018 10:33 SOB Nº 20180052055.  
PROTOCOLO: 180052055 DE 16/01/2018. CÓDIGO DE VERIFICAÇÃO:  
11800357391. NIRE: 41205523467.  
M. BIGATON & CIA LTDA - ME

Libertad Bogus  
SECRETÁRIA-GERAL  
CURITIBA, 01/02/2018  
www.empresafacil.pr.gov.br

Alteração Contratual

SOCIEDADE LIMITADA

TERCEIRA ALTERAÇÃO CONTRATUAL DA SOCIEDADE

M. BIGATON & CIA LTDA - ME

CNPJ nº 07.517.372/0001-39

NIRE 41205523467 EM 25/07/2005

Folha 04

CONTRATO SOCIAL CONSOLIDADO

M. BIGATON & CIA LTDA - ME

CNPJ nº 07.517.372/0001-39

NIRE 41205523467 EM 25/07/2005

1- MAURY BIGATON, brasileiro, casado, pelo Regime de Comunhão Universal de Bens, empresário, inscrito no CPF nº 368.902.789-68, portador do Documento de Identidade RG nº 1.496.984 - SSP/PR, residente e domiciliado em Capanema, Estado do Paraná, à Avenida Gov. Pedro Viriato Parigot de Souza, nº 860, Centro, CEP 85760-000;

1. MARCOS CESAR BIGATON, brasileiro, natural de Capanema, Paraná, solteiro, nascido em 09/08/1978, empresário, inscrito no CPF nº 027.409.389-85, portador da Cédula de Identidade RG nº 7.077.215-9 – SSP/PR, residente e domiciliado em Capanema, Estado do Paraná, à Avenida Gov. Pedro Viriato Parigot de Souza, nº 860, Centro, CEP 85760-000, únicos sócios componentes da sociedade empresária limitada que gira nesta praça sob o nome de M. BIGATON & CIA LTDA - ME, com sede na Rua Aimores, nº 1887, Centro, Capanema, Estado do Paraná, CEP 85760-000, registrada na Junta Comercial do Estado do Paraná sob o NIRE 41205523467 em 25/07/2005 e posterior alteração sob nº 20100090460 em 14/01/2010, resolvem consolidar o contrato social, mediante as condições estabelecidas nas cláusulas seguintes:

CLÁUSULA PRIMEIRA: A sociedade gira sob o nome empresarial de M. BIGATON & CIA LTDA - ME e tem sede e domicílio na Rua Aimores, nº 1887, Centro, Capanema, Estado do Paraná, CEP 85760-000.

CLÁUSULA SEGUNDA: O capital é de R\$ 400.000,00 (quatrocentos mil reais) dividido em 400.000 (quatrocentas mil) quotas de valor nominal de R\$ 1,00 (um real), integralizadas neste ato em moeda corrente do País, pelos sócios:

SÓCIOS	PART. %	QUOTAS	VALORES EM R\$
MAURY BIGATON	75%	300,000	300.000,00
MARCOS CESAR BIGATON	25%	100,000	100.000,00
TOTAL	100%	400,00	400.000,00



CERTIFICO O REGISTRO EM 01/02/2018 10:33 SOB Nº 20180052055.  
PROTOCOLO: 180052055 DE 16/01/2018. CÓDIGO DE VERIFICAÇÃO:  
11800357391. NIRE: 41205523467.  
M. BIGATON & CIA LTDA - ME

Libertad Bogus  
SECRETÁRIA-GERAL  
CURITIBA, 01/02/2018  
www.empresafacil.pr.gov.br

Alteração Contratual

SOCIEDADE LIMITADA

TERCEIRA ALTERAÇÃO CONTRATUAL DA SOCIEDADE  
M. BIGATON & CIA LTDA - ME  
CNPJ nº 07.517.372/0001-39  
NIRE 41205523467 EM 25/07/2005

Folha 05

CLÁUSULA TERCEIRA: A sociedade tem por objeto CNAE (43.13/4-00) Obras de Terraplenagem, CNAE( 42.13/8-00) Construção de Calçamento com Pedras Irregulares e Pavimentação, CNAE (49.30/2-02) Transporte Maquinas Via Rodovias e CNAE (77.32/2-01) Locação de Veiculos e Maquinas.

CLÁUSULA QUARTA: A sociedade iniciou suas atividades em 01 de Agosto de 2005 e seu prazo de duração é indeterminado.

CLÁUSULA QUINTA: As quotas são indivisíveis e não poderão ser cedidas ou transferidas a terceiros sem o consentimento do outro sócio, a quem fica assegurado, em igualdade de condições e preço direito de preferência para a sua aquisição se postas à venda, formalizando, se realizada a cessão delas, a alteração contratual pertinente.

CLÁUSULA SEXTA: A responsabilidade de cada sócio é restrita ao valor de suas quotas, mas todos respondem solidariamente pela integralização do capital social.

CLÁUSULA SÉTIMA: A administração da sociedade caberá ao sócio MARCOS CESAR BIGATON com poderes e atribuições de administrador, autorizado o uso do nome empresarial, individualmente, sem autorização e consentimento do outro sócio, vedado no entanto, em atividades estranhas ao interesse social ou assumir obrigações seja em favor de qualquer dos quotistas ou de terceiros, bem como onerar ou alienar bens imóveis da sociedade.

Parágrafo Único - Fica facultado ao administrador nomear procurador, para um período determinado que nunca poderá exceder a um ano, devendo o instrumento de procuração especificar os atos a serem praticados pelo procurador assim nomeado.

CLAUSULA OITAVA: Os sócios terão participação nos lucros e nas perdas na proporção das quotas que possuírem na sociedade, sendo permitida a distribuição desproporcional dos lucros, sempre que assim deliberarem a totalidade dos quotistas em reunião especialmente para este fim.

CLÁUSULA NONA: Ao término de cada exercício social, em 31 de Dezembro o administrador prestará contas justificadas de sua administração procedendo à elaboração do Inventário, do Balanço Patrimonial e do Balanço de Resultado Econômico, cabendo aos sócios, na proporção de suas quotas, os lucros ou perdas apurados.

CLÁUSULA DECIMA: Nos quatro meses seguintes ao término do exercício social, os sócios deliberarão sobre as contas e designarão administrador (es) quando for o caso.

*Libertad Bogus*  
*Marcos Cesar Bigaton*  
*Marcos Cesar*



CERTIFICO O REGISTRO EM 01/02/2018 10:33 SOB Nº 20180052055.  
PROTOCOLO: 180052055 DE 16/01/2018. CÓDIGO DE VERIFICAÇÃO:  
11800357391. NIRE: 41205523467.  
M. BIGATON & CIA LTDA - ME

Libertad Bogus  
SECRETÁRIA-GERAL  
CURITIBA, 01/02/2018  
www.empresafacil.pr.gov.br

Alteração Contratual

SOCIEDADE LIMITADA

TERCEIRA ALTERAÇÃO CONTRATUAL DA SOCIEDADE  
M. BIGATON & CIA LTDA - ME  
CNPJ nº 07.517.372/0001-39  
NIRE 41205523467 EM 25/07/2005

Folha 06

CLÁUSULA DÉCIMA PRIMEIRA: As deliberações relativas a todos os assuntos relevantes para a sociedade serão definidas na reunião de sócios.

Parágrafo Único - Quando as deliberações dos sócios forem formalizadas em alteração contratual, quando tomadas por todos os sócios e por esses assinadas, fica dispensada neste caso, a reunião de sócios conforme artigo 1.072 do Novo Código Civil.

CLÁUSULA DÉCIMA SEGUNDA: A sociedade poderá a qualquer tempo, abrir ou fechar filial ou outra dependência, mediante alteração contratual assinada por todos os sócios.

CLÁUSULA DÉCIMA TERCEIRA: Os sócios poderão, de comum acordo, fixar uma retirada mensal, a título de "pró-labore", observadas as disposições regulamentares pertinentes.

CLÁUSULA DÉCIMA QUARTA: Falecendo ou interditado qualquer sócio, a sociedade continuará suas atividades com os herdeiros, sucessores e o incapaz. Não sendo possível ou inexistindo interesse destes ou do outro sócio remanescente, o valor de seus haveres será apurado e liquidado com base na situação patrimonial da sociedade, à data de resolução, verificada em balanço especialmente levantado.

CLÁUSULA DÉCIMA QUINTA: Cabe ao sócio que desejar ceder suas quotas ou retirar-se da sociedade comunicar ao remanescente, por escrito, com prazo mínimo de 60 (sessenta) dias, garantindo a este o direito de preferência na aquisição das mesmas.

Parágrafo Único - Se o sócio remanescente não usar do direito de preferência, no prazo máximo de 60 (sessenta) dias após o recebimento do aviso de que trata este artigo, tem o sócio cedente a liberdade de transferir as suas quotas a terceiro.

CLÁUSULA DÉCIMA SEXTA: O administrador declara, sob as penas da Lei, que não está impedido de exercer a administração da sociedade, por lei especial, ou em virtude de condenação criminal, ou por se encontrar sob os efeitos dela, a pena que vede, ainda que temporariamente, o acesso a cargos públicos; ou por crime falimentar, de prevaricação, peita ou suborno, concussão, peculato, ou contra a economia popular, contra o sistema financeiro nacional, contra normas de defesa da concorrência, contra as relações de consumo, fé pública, ou a propriedade.

CLÁUSULA DÉCIMA SETIMA: As omissões ou dúvidas que possam ser suscitadas sobre o presente contrato serão supridas ou resolvidas com base na Lei nº 10.406, de 10 de

*Jan Bigaton*

*Libertad Bogus*

*Libertad Bogus*

*Libertad Bogus*



CERTIFICO O REGISTRO EM 01/02/2018 10:33 SOB Nº 20180052055.  
PROTOCOLO: 180052055 DE 16/01/2018. CÓDIGO DE VERIFICAÇÃO:  
11800357391. NIRE: 41205523467.

M. BIGATON & CIA LTDA - ME

Libertad Bogus  
SECRETÁRIA-GERAL  
CURITIBA, 01/02/2018  
www.empresafacil.pr.gov.br

Alteração Contratual

SOCIEDADE LIMITADA

TERCEIRA ALTERAÇÃO CONTRATUAL DA SOCIEDADE  
M. BIGATON & CIA LTDA - ME  
CNPJ nº 07.517.372/0001-39  
NIRE 41205523467 EM 25/07/2005

Folha 07

Janeiro de 2002, e noutras disposições legais que lhes forem aplicáveis. Ainda permanecendo dúvidas rege-se-á pelas normas da sociedade anônima.

CLÁUSULA DÉCIMA OITAVA: Fica eleito o foro da cidade de Capanema, Paraná, para o exercício e o cumprimento dos direitos e obrigações resultantes deste contrato.

E por estarem justos e contratados, assinam o presente instrumento em via única.

Capanema - PR, 04 de Janeiro de 2018.

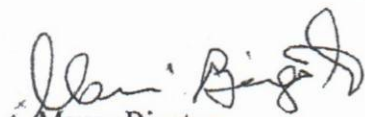
  
Maury Bigaton



  
Marcos Cesar Bigaton

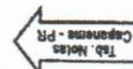

TABELIONATO DE NOTAS - CAPANEMA - PR (46)3552.3710

Selo Digital: 5ANLr6mUDY28RW4 Controle: 7Daeh3K6e4

Consulte esse selo em <http://www.nen.com.br>

Reconheço por VERDADEIRA as assinaturas indicadas de MAURY BIGATON e MARCOS CESAR BIGATON. Dou fé Capanema-PR, 12 de janeiro de 2018.

Em Teste \_\_\_\_\_ da Verdade

Daniela Ribeiro do Carmo - Escrevente



CERTIFICO O REGISTRO EM 01/02/2018 10:33 SOB Nº 20180052055.  
PROTOCOLO: 180052055 DE 16/01/2018. CÓDIGO DE VERIFICAÇÃO:  
11800357391. NIRE: 41205523467.  
M. BIGATON & CIA LTDA - ME

Libertad Bogus  
SECRETÁRIA-GERAL  
CURITIBA, 01/02/2018  
[www.empresafacil.pr.gov.br](http://www.empresafacil.pr.gov.br)



# REPÚBLICA FEDERATIVA DO BRASIL

## CADASTRO NACIONAL DA PESSOA JURÍDICA

NÚMERO DE INSCRIÇÃO <b>07.517.372/0001-39</b> MATRIZ	COMPROVANTE DE INSCRIÇÃO E DE SITUAÇÃO CADASTRAL	DATA DE ABERTURA <b>25/07/2005</b>
--	---	---------------------------------------

NOME EMPRESARIAL <b>M. BIGATON &amp; CIA LTDA</b>
--

TÍTULO DO ESTABELECIMENTO (NOME DE FANTASIA) *****	PORTE <b>ME</b>
---	--------------------

CÓDIGO E DESCRIÇÃO DA ATIVIDADE ECONÔMICA PRINCIPAL <b>43.13-4-00 - Obras de terraplenagem</b>
---

CÓDIGO E DESCRIÇÃO DAS ATIVIDADES ECONÔMICAS SECUNDÁRIAS <b>42.13-8-00 - Obras de urbanização - ruas, praças e calçadas</b> <b>49.30-2-02 - Transporte rodoviário de carga, exceto produtos perigosos e mudanças, intermunicipal, interestadual e internacional</b> <b>77.32-2-01 - Aluguel de máquinas e equipamentos para construção sem operador, exceto andaimes</b>
---

CÓDIGO E DESCRIÇÃO DA NATUREZA JURÍDICA <b>206-2 - Sociedade Empresária Limitada</b>
---

LOGRADOURO <b>R AIMORES</b>	NÚMERO <b>1887</b>	COMPLEMENTO *****
--------------------------------	-----------------------	----------------------

CEP <b>85.760-000</b>	BAIRRO/DISTRITO <b>CENTRO</b>	MUNICÍPIO <b>CAPANEMA</b>	UF <b>PR</b>
--------------------------	----------------------------------	------------------------------	-----------------

ENDEREÇO ELETRÔNICO <b>ESCSAGGIN15@HOTMAIL.COM</b>	TELEFONE <b>(46) 3552-1342</b>
---	-----------------------------------

ENTE FEDERATIVO RESPONSÁVEL (EFR) *****
--

SITUAÇÃO CADASTRAL <b>ATIVA</b>	DATA DA SITUAÇÃO CADASTRAL <b>25/07/2005</b>
------------------------------------	---

MOTIVO DE SITUAÇÃO CADASTRAL
------------------------------

SITUAÇÃO ESPECIAL *****	DATA DA SITUAÇÃO ESPECIAL *****
----------------------------	------------------------------------

Aprovado pela Instrução Normativa RFB nº 2.119, de 06 de dezembro de 2022.

Emitido no dia **05/05/2026** às **15:40:56** (data e hora de Brasília).

Página: 1/1



**MINISTÉRIO DA FAZENDA**  
Secretaria da Receita Federal do Brasil  
Procuradoria-Geral da Fazenda Nacional

**CERTIDÃO NEGATIVA DE DÉBITOS RELATIVOS AOS TRIBUTOS FEDERAIS E À DÍVIDA  
ATIVA DA UNIÃO**

**Nome: M. BIGATON & CIA LTDA**  
**CNPJ: 07.517.372/0001-39**

Ressalvado o direito de a Fazenda Nacional cobrar e inscrever quaisquer dívidas de responsabilidade do sujeito passivo acima identificado que vierem a ser apuradas, é certificado que não constam pendências em seu nome, relativas a créditos tributários administrados pela Secretaria da Receita Federal do Brasil (RFB) e a inscrições em Dívida Ativa da União (DAU) junto à Procuradoria-Geral da Fazenda Nacional (PGFN).

Esta certidão é válida para o estabelecimento matriz e suas filiais e, no caso de ente federativo, para todos os órgãos e fundos públicos da administração direta a ele vinculados. Refere-se à situação do sujeito passivo no âmbito da RFB e da PGFN e abrange inclusive as contribuições sociais previstas nas alíneas 'a' a 'd' do parágrafo único do art. 11 da Lei nº 8.212, de 24 de julho de 1991.

A aceitação desta certidão está condicionada à verificação de sua autenticidade na Internet, nos endereços <<http://rfb.gov.br>> ou <<http://www.pgfn.gov.br>>.

Certidão emitida gratuitamente com base na Portaria Conjunta RFB/PGFN nº 1.751, de 2/10/2014.

Emitida às 10:38:56 do dia 23/04/2026 <hora e data de Brasília>.

Válida até 20/10/2026.

Código de controle da certidão: **668F.AB28.CE1F.52C3**

Qualquer rasura ou emenda invalidará este documento.



Estado do Paraná  
Secretaria de Estado da Fazenda  
Receita Estadual do Paraná

## **Certidão Negativa**

de Débitos Tributários e de Dívida Ativa Estadual  
Nº 39478338-62

Certidão fornecida para o CNPJ/MF: **07.517.372/0001-39**  
Nome: **M BIGATON E CIA LTDA**

Ressalvado o direito da Fazenda Pública Estadual inscrever e cobrar débitos ainda não registrados ou que venham a ser apurados, certificamos que, verificando os registros da Secretaria de Estado da Fazenda, constatamos não existir pendências em nome do contribuinte acima identificado, nesta data.

Obs.: Esta certidão engloba todos os estabelecimentos da empresa e refere-se a débitos de natureza tributária e não tributária, bem como ao descumprimento de obrigações tributárias acessórias.

**Válida até 02/09/2026 - Fornecimento Gratuito**

A autenticidade desta certidão deverá ser confirmada via Internet  
[www.fazenda.pr.gov.br](http://www.fazenda.pr.gov.br)

**CERTIDÃO NEGATIVA**  
**2315/2026**

**RAZÃO SOCIAL:** M. BIGATON & CIA LTDA - ME.

**CNPJ:** 07.517.372/0001-39.

**INSCRIÇÃO MUNICIPAL:** 26921.

**ENDEREÇO:** R AIMORÉS, 1887 - CENTRO Capanema - PR CEP: 85760086.

**FINALIDADE:** Licitação.

**CERTIFICA-SE** que, após pesquisa nos registros da administração tributária, em nome do contribuinte acima qualificado, não consta crédito tributário em aberto. Dessa forma, com fundamento no art. 205 do Código Tributário Nacional - CTN, esta certidão é considerada **NEGATIVA**, para todos os fins de direito.

Ressalva-se à Fazenda Pública o direito de cobrar quaisquer débitos que venham a ser apurados posteriormente, inclusive aqueles referentes ao período abrangido por esta certidão.

Esta certidão é **válida até 04/07/2026** a contar da data de sua emissão.

Estado do Paraná, **Município de Capanema**, 05 de Maio de 2026.



Documento verificável por QR Code.

[Voltar](#)[Imprimir](#)

### Certificado de Regularidade do FGTS - CRF

**Inscrição:** 07.517.372/0001-39  
**Razão Social:** M. BIGATON & CIA LTDA  
**Endereço:** RUA AIMORES 1887 / CENTRO / CAPANEMA / PR / 85760-000

A Caixa Econômica Federal, no uso da atribuição que lhe confere o Art. 7, da Lei 8.036, de 11 de maio de 1990, certifica que, nesta data, a empresa acima identificada encontra-se em situação regular perante o Fundo de Garantia do Tempo de Serviço - FGTS.

O presente Certificado não servirá de prova contra cobrança de quaisquer débitos referentes a contribuições e/ou encargos devidos, decorrentes das obrigações com o FGTS.

**Validade:** 03/05/2026 a 01/06/2026

**Certificação Número:** 2026050303171334153120

Informação obtida em 05/05/2026 15:50:15

A utilização deste Certificado para os fins previstos em Lei esta condicionada a verificação de autenticidade no site da Caixa:  
**[www.caixa.gov.br](http://www.caixa.gov.br)**



PODER JUDICIÁRIO  
JUSTIÇA DO TRABALHO

### **CERTIDÃO NEGATIVA DE DÉBITOS TRABALHISTAS**

Nome: M. BIGATON & CIA LTDA (MATRIZ E FILIAIS)

CNPJ: 07.517.372/0001-39

Certidão n°: 46058380/2026

Expedição: 05/05/2026, às 15:44:06

Validade: 01/11/2026 - 180 (cento e oitenta) dias, contados da data de sua expedição.

Certifica-se que **M. BIGATON & CIA LTDA (MATRIZ E FILIAIS)**, inscrito(a) no CNPJ sob o n° **07.517.372/0001-39**, **NÃO CONSTA** como inadimplente no Banco Nacional de Devedores Trabalhistas.

Certidão emitida com base nos arts. 642-A e 883-A da Consolidação das Leis do Trabalho, acrescentados pelas Leis ns.º 12.440/2011 e 13.467/2017, e no Ato 01/2022 da CGJT, de 21 de janeiro de 2022. Os dados constantes desta Certidão são de responsabilidade dos Tribunais do Trabalho.

No caso de pessoa jurídica, a Certidão atesta a empresa em relação a todos os seus estabelecimentos, agências ou filiais.

A aceitação desta certidão condiciona-se à verificação de sua autenticidade no portal do Tribunal Superior do Trabalho na Internet (<http://www.tst.jus.br>).

Certidão emitida gratuitamente.

#### **INFORMAÇÃO IMPORTANTE**

Do Banco Nacional de Devedores Trabalhistas constam os dados necessários à identificação das pessoas naturais e jurídicas inadimplentes perante a Justiça do Trabalho quanto às obrigações estabelecidas em sentença condenatória transitada em julgado ou em acordos judiciais trabalhistas, inclusive no concernente aos recolhimentos previdenciários, a honorários, a custas, a emolumentos ou a recolhimentos determinados em lei; ou decorrentes de execução de acordos firmados perante o Ministério Público do Trabalho, Comissão de Conciliação Prévia ou demais títulos que, por disposição legal, contiver força executiva.

A blue ink signature, appearing to be a stylized 'S' or similar mark, located in the bottom right corner of the page.



## RELAÇÃO DE EQUIPAMENTOS DISPONÍVEIS

Ao(À) Agente de Contratação

Município de Capanema, Estado do Paraná

Edital de Chamamento Público nº 03/2026

**Objeto da Contratação: CREDENCIAMENTO DE PESSOAS JURÍDICAS PARA A EXECUÇÃO DE SERVIÇOS DE HORAS-MÁQUINA, COM ADOÇÃO DO SISTEMA DE REGISTRO DE PREÇOS.**

Item	Tipo de Máquina	Marca/Modelo	Ano de Fab.	Potência	Peso Operacional
01	Escavadeira Hidráulica	Volvo/EC210BL	2012	159 HP	21.300 KG
01	Escavadeira Hidráulica	Volvo/EC220DL	2020	156 HP	22.735 KG
02	Escavadeira Hidráulica	Volvo/EC220D	2020	155 HP	22.735 KG
03	Escavadeira Hidráulica	Volvo/EC220D	2020	155 HP	22.440 KG
03	Rompedor Hidráulico	EDT/2000B-AGF2000	2015	4.270 J	1.893 KG
04	Motoniveladora	Volvo/G990	2020	245 HP	21.000 KG
05	Caminhão Basculante 6x4 – 14M3	MAN/VW 26280	2013	275 HP	26.000 KG
05	Caminhão Basculante 6x4 – 14M3	MAN/VW 26280	2013	275 HP	26.000 KG
06	Caminhão Basculante 6x4 – 14M3	VW 26280	2017	275 HP	26.000 KG
06	Caminhão Basculante 6x4 – 14M3	VW 26280	2017	275 HP	26.000 KG
07	Rolo Compactador	Caterpillar/CS533-E	2018	130 HP	10.898 KG
07	Rolo Compactador	Caterpillar/CS11GC	2024	112 HP	11.532 KG
08	Pá Carregadeira	Volvo/L60F	2018	156 HP	11.937 KG
09	Pá Carregadeira	Volvo/L60F	2021	156 HP	11.797 KG
10	Pá Carregadeira	Volvo/L60F	2021	156 HP	11.797 KG
11	Retroescavadeira	Caterpillar/420F2	2020	100 HP	7.814 KG
12	Trator de Esteira Com Ripper	Caterpillar/D5VPAT	2021	170 HP	20.463 KG
13	Trator de Esteira Com Ripper	Caterpillar/D5VPAT	2021	170 HP	20.463 KG

Capanema, 05 de maio de 2026  
*Marcos Cesar Bigaton*  
Marcos Cesar Bigaton

Representante Legal

M BIGATON Assinado de forma digital por M BIGATON E CIA LTDA:0751737200013  
E CIA  
LTDA:0751737200013  
372000139 Dados: 2026.05.08 11:13:57 -03'00'

M. BIGATON & CIA LTDA.

CNPJ: 07.517.372/0001-39

RUA AIMORÉS 1887 – CENTRO

CAPANEMA- PR. – CEP: 85760-000

TELEFONE: 46-98801-1553 e (46) 98801-1547

E-MAIL: [superbigaton@gmail.com](mailto:superbigaton@gmail.com) E [licitacaobigaton@gmail.com](mailto:licitacaobigaton@gmail.com)

**IDENTIFICAÇÃO DO EMISSOR**  
**LINCK**  
 LINCK MAQUINAS SA  
 AV MARECHAL FLORIANO PEIXOTO, 4127  
 BAIRRO PAROLIN  
 80220000 - CURITIBA - PR  
 Telefone: (41) 3332-3636

**DANFE**  
 Documento Auxiliar de  
 Nota Fiscal Eletrônica  
 0 - Entrada **1**  
 1 - Saída  
 Nº 000.000.882  
 Série 903  
 FL 1 / 1

CHAVE DE ACESSO  
 4112.1092.7474.9200.0282.5590.3000.0008.8230.0401.6996

PROTÓCOLO DE AUTORIZAÇÃO DE USO  
 4129.2747.4920.0028.2000.0004.6500.0001.2310

**DESTINATÁRIO / REMETENTE**  
 NOME RAZÃO SOCIAL  
 M. BIGATON e CIA LTDA  
 CNPJ/CPF  
 07.517.372.0001-39  
 DATA DA EMISSÃO  
 31/10/2012

ENDEREÇO  
 AV PEDRO VIRIATO PARIGOT DE SOUZA 860  
 BAIRRO/DISTRITO  
 CENTRO  
 CEP  
 85.760-000  
 DATA DA ENTRADA/SAÍDA  
 05/11/12

MUNICÍPIO  
 CAPANEMA  
 FONE/FAX  
 4835521428  
 UF  
 PR  
 INSCRIÇÃO ESTADUAL  
 ISENTA  
 HORA DE SAÍDA  
 18:00

**FATURA**

1-01	31/10/2012	10.000,00	882-01	15/11/2012	372.000,00
2-01	31/10/2012	10.920,00	882-02	01/11/2012	10.000,02
3-01	31/10/2012	9.080,00			

**CÁLCULO DO IMPOSTO**

BASE DE CÁLCULO DO ICMS	VALOR DO ICMS	BASE DE CÁLCULO DE ICMS SUBSTITUIÇÃO	VALOR DO ICMS SUBSTITUIÇÃO	VALOR TOTAL DOS PRODUTOS
465.000,00	55.800,00	0,00	0,00	465.000,00
VALOR DO FRETE	VALOR DO SEGURO	DESCONTO	OUTRAS DESPESAS E ACESSÓRIOS	VALOR DO IPI
0,00	0,00	0,00	0,00	0,00
				VALOR TOTAL DA NOTA
				465.000,00

**TRANSPORTADOR / VOLUMES TRANSPORTADOS**

RAZÃO SOCIAL  
 TRANSPESUL TRANSPORTES ESPECIAIS LTDA  
 FRETE POR CONTA  
 0-Emissor  
 CÓDIGO ANTT  
 PLACA DO VEÍCULO  
 UF  
 CNPJ/CPF  
 12011965000169

ENDEREÇO  
 RUA JULIO KOVALSKI 100 JD SAO PEDRO 91040380  
 MUNICÍPIO  
 PORTO ALEGRE  
 UF  
 RS  
 INSCRIÇÃO ESTADUAL  
 0963371240

QUANTIDADE  
 ESPÉCIE  
 MARCA  
 NUMERAÇÃO  
 PESO BRUTO  
 PESO LÍQUIDO

**DADOS DO PRODUTO / SERVIÇOS**

COD.PROD.	DADOS DO PRODUTO / SERVIÇOS	NCM	CST	CFOP	UN	QUANT.	V. UNITÁRIO	VAL. DESC.	% DESC.	V. TOTAL	BC.ICMS	V.ICMS	% ICMS
CNO3508	EC210BLC ESCAVADORA HIDRAULICA MARC A VOLVO SERIE VCBC210BV00040616 MOTOR <MOTOR> COR AMARELA COMBUSTIVEL DIESEL TURBO ALIMENTADO MOD.D6D, EQUIP. C/ CABINE FECHADA C/AR CONDIC. LANCA DE 5,7M, BRACO DB2, 9M, CACAMBA DE 1,25M3, ESTEIRAS C/SAPATAS DE 600MM. DEMAIS CARACT. STDR DE CATALOGO E PEDIDO. ACOMPANHA MANUAIS DE PECAS E OPERAÇÃO.	84295219	000	5102	UN	1	465.000,00	0,00	0,00	465.000,00	465.000,00	55.800,00	12,0

**CÁLCULO DO ISSQN**

INSCRIÇÃO MUNICIPAL	VALOR TOTAL DOS SERVIÇOS	BASE DE CÁLCULO DO ISSQN	VALOR DO ISSQN
	0,00	0,00	0,00

**DADOS ADICIONAIS**

INFORMAÇÕES COMPLEMENTARES  
 Contato: 401699 - Depto: 363 - Vendedor: 0483-CTB SERGIO HENRIQUE ARRUDA  
 Cond. Pagto: CHEQUE PRE-DATADO/CHEQUE PRE-DATADO/CHEQUE PRE-DATADO/ADIANTAMENTO DE CLIENTES/ADIANTAMENTO DE CLIENTES/ADIANTAMENTO DE CLIENTES/MN ( ) DIAS/MN CDC BCO VOLVO -  
 NOTA FISCAL COM ALIENACAO FIDUCIARIA AO BANCO VOLVO (BRASIL) S/A - PROPOSTA 86677/5

RESERVADO AO FISCO

Alíquota reduzida cfe. Título I, Capítulo IV, Seção II, Artigo 14, Item II, Alínea "s" - RICMS/PR

TABELIONATO DE NOTAS  
 CAPANEMA PARANA  
 AUTENTICAÇÃO  
 A presente fotocópia confere  
 com seu original. Dm fé.

08 MAIO 2026  
 Patricia Francieli Weiller  
 Escrevente



EM BRANCO

EM BRANCO

EM BRANCO

*[Handwritten mark]*

EM BRANCC

EM BRANCC

EM BRANCC

SAO PAULO  
ESTADO DE SAO PAULO  
SECRETARIA DE ECONOMIA  
E FINANÇAS

SECRETARIA DE ECONOMIA  
E FINANÇAS

RECEBEMOS DE LINCK MAQUINAS SA OS PRODUTOS CONSTANTES DA NOTA FISCAL INDICADA AO LADO		NF-e Nº 000.064.163 SÉRIE 005
DATA DE RECEBIMENTO	IDENTIFICAÇÃO E ASSINATURA DO RECEBEDOR	

<b>IDENTIFICAÇÃO DO EMITENTE</b>  LINCK MAQUINAS SA ROD MAURICIO COLUCCI, 4735 PQ INDUSTRIAL 86990000 - MARIALVA - PR Telefone: (44) 3344-4300	<b>DANFE</b> Documento Auxiliar de Nota Fiscal Eletrônica 0 - Entrada 1 - Saída Nº 000.064.163 Série 005 FL 1 / 1	 CHAVE DE ACESSO 4120.1192.7474.9200.0878.5500.5000.0641.6310.0333.4176
		Consulta de autenticidade no portal nacional da NF-e <a href="http://www.nfe.fazenda.gov.br/portal">www.nfe.fazenda.gov.br/portal</a> ou no site da Sefaz Autorizadora

NATUREZA DA OPERAÇÃO VENDA MERCADORIA ADQ/REC TERC	INSCRIÇÃO ESTADUAL 9041428837	INSC.ESTADUAL SUBST.TRIBUTÁRIO	PROTÓCOLO DE AUTORIZAÇÃO DE USO 141200224582308 20/11/2020 14:25:40	CNPJ 92.747.492/0008-78
---	----------------------------------	--------------------------------	--	----------------------------

<b>DESTINATÁRIO / REMETENTE</b>		CNPJ/CPF	DATA DA EMISSÃO
NOME RAZÃO SOCIAL M. BIGATON & CIA LTDA		07.517.372/0001-39	20/11/20
ENDEREÇO RUA AIMORES 1887	BAIRRO/DISTRITO CENTRO	CEP 85.760-000	DATA DA ENTRADA/SAÍDA 20/11/20
MUNICÍPIO CAPANEMA	UF PR	INSCRIÇÃO ESTADUAL	HORA DE SAÍDA 14:21:57

<b>FATURA</b>	001 30/11/20 100.000,00	002 05/12/20 480.000,00
---------------	-------------------------	-------------------------

<b>CÁLCULO DO IMPOSTO</b>	BASE DE CÁLCULO DE ICMS 400.000,00	VALOR DO ICMS 72.000,00	BASE DE CÁLCULO DE ICMS SUBSTITUIÇÃO 0,00	VALOR DO ICMS SUBSTITUIÇÃO 0,00	VALOR TOTAL DOS PRODUTOS 600.000,00
VALOR DO FRETE 0,00	VALOR DO SEGURO 0,00	DESCONTO 0,00	OUTRAS DESPESAS E ACESSÓRIOS 0,00	VALOR DO IPI 0,00	VALOR TOTAL DA NOTA 600.000,00

<b>TRANSPORTADOR / VOLUMES TRANSPORTADOS</b>		PRETE POR CONTA 1-Destinatário (FOB)	CÓDIGO ANTT	PLACA DO VEÍCULO	UF	CNPJ/CPF
RAZÃO SOCIAL PROPRIO		MUNICÍPIO	UF	INSCRIÇÃO ESTADUAL		
QUANTIDADE	ESPÉCIE	MARCA	NUMERAÇÃO	PESO BRUTO	PESO LÍQUIDO	
				22735,000	22735,000	

COD. PROD.	DADOS DO PRODUTO / SERVIÇOS	NCM	CST	CFOP	UN	QUANT.	V. UNITÁRIO	VAL. DESC.	IADIC.	V. TOTAL	BC.ICMS	V.ICMS	% ICMS
MN00570	MODELO EC220D ESCAVADEIRA SOBRE ESTEIRAS MARCA VOLVO SERIE VCEC220DP002455 50 MOTOR 17216591 COR AMARELA COMBUSTIVEL DIES ACOMPANHA MANUAIS DE PECAS E OPERAÇÃO.	84295219	520	5102	UN	1	600.000,00	0,00	0,00	600.000,00	600.000,00	2.000,00	18,0

<b>CÁLCULO DO ISSQN</b>	INSCRIÇÃO MUNICIPAL	VALOR TOTAL DOS SERVIÇOS 0,00	BASE DE CÁLCULO DE ISSQN 0,00	VALOR DO ISSQN 0,00
-------------------------	---------------------	----------------------------------	----------------------------------	------------------------

<b>DADOS ADICIONAIS</b>	INFORMAÇÕES COMPLEMENTARES Trib Aprox R\$ 80700,00 Federal e 72000,00 Estadual Fonte: IBPT-Contato: 333417-Depto:331-Vendedor:0469-CTB ANDERSON ROGERIO RAMOS-CPF:00000000000-Cond. Pagto: ADIANTAMENTO DE CLIENTES/MN CDC BCO BRASIL/MN MAQ USADA NEGOCIO - Trib Aprox R\$ 80700,00 Federal e 72000,00 Estadual Fonte: IBPT ANO DE FABRICACAO 2020 - O BANCO DO BRASIL SA E O PROPRIETARIO FIDUCIARIO DO BEM DISCRIMINADO NESTA NOTA FISCAL - CEDULA DE CREDITO No 90723319 - DADOS PARA DEPOSITO BANCO ITAU AGENCIA 6201 CC 01671-1 Base de Calculo reduzida conforme - Item 10, Anexo VI do RICMS/PR.	RESERVADO AO FISCO
-------------------------	---	--------------------

**EM BRANCO**

TABELONATO DE NOTAS  
CAPANEMA PARANA  
AUTENTICAÇÃO  
A presente fotocópia confere  
com seu original. Dom 16.  
08 MAIO 2026  
Patricia Francieli Weller  
Escrevente



**EM BRANCO**

**EM BRANCO**

**EM BRANCO**

**EM BRANCO**

**EM BRANCO**

INSTITUTO BRASILEIRO DE NOTAS  
CARRANHA  
AUTENTICACAO  
FRENTE

10 MAR 2005

BRASIL

IDENTIFICAÇÃO DO EMITENTE



LINCK MAQUINAS SA  
 ROD CONTORNO LESTE BR 116, 6965  
 QUISSISSANA  
 83070092 - SAO JOSE DOS PINHAIS - PR  
 Telefone: (41) 2111-3737

DANFE

Documento Auxiliar de Nota Fiscal Eletrônica

0 - Entrada  
 1 - Saída  
 Nº 000.072.597  
 Série 003  
 FL 1 / 1



CHAVE DE ACESSO  
 4114.0492.7474.9200.0282.5500.3000.0725.9710.0494.3187

Consulta de autenticidade no portal nacional da NF-e  
 www.nfe.fazenda.gov.br/portal ou no site da Sefaz Autorizadora

NATUREZA DA OPERAÇÃO  
 VENDA MERCADORIA ADQ/REC TERC

PROTOCOLO DE AUTORIZAÇÃO DE USO  
 141140055993276 14/04/2014 10:24:43

INSCRIÇÃO ESTADUAL 9015456180 FISC. ESTADUAL SUBST. TRIBUTÁRIO

CNPJ 92.747.492/0002-82

DESTINATÁRIO / REMETENTE

NOME RAZÃO SOCIAL  
 M BIGATON e CIA LTDA

CNPJ/CPF 07.517.372.0001-39

DATA DA EMISSÃO  
 14/04/2014

ENDEREÇO  
 AV PEDRO VIRIATO PARIGOT DE SOUZA 860

BAIRRO/DISTRITO  
 CENTRO

CEP 85.760-000

DATA DA ENTRADA/SAÍDA

MUNICÍPIO  
 CAPANEMA FONE/FAX 4635521428

UF  
 PR

INSCRIÇÃO ESTADUAL  
 ISENTO

HORA DE SAÍDA

FATURA

4-01 14/04/2014 15.066,67  
 72597-01 13/06/2014 406.800,00

CÁLCULO DO IMPOSTO

BASE DE CÁLCULO DE ICMS 452.000,00	VALOR DO ICMS 54.240,00	BASE DE CÁLCULO DE ICMS SUBSTITUIÇÃO 0,00	VALOR DO ICMS SUBSTITUIÇÃO 0,00	VALOR TOTAL DOS PRODUTOS 452.000,00
VALOR DO FRETE 0,00	VALOR DO SEGURO 0,00	DESCONTO 0,00	OUTRAS DESPESAS E ACESSÓRIOS 0,00	VALOR DO IPI 0,00
				VALOR TOTAL DA NOTA 452.000,00

TRANSPORTADOR / VOLUMES TRANSPORTADOS

RAZÃO SOCIAL  
 M BIGATON e CIA LTDA

FRETE POR CONTA  
 1-Destinatário

CÓDIGO ANTT

PLACA DO VEÍCULO

UF

CNPJ/CPF  
 07517372000139

ENDEREÇO  
 AV PEDRO VIRIATO PARIGOT DE SOUZA 860 CENTRO 85760000

MUNICÍPIO  
 CAPANEMA

UF  
 PR

INSCRIÇÃO ESTADUAL  
 ISENTO

QUANTIDADE	ESPÉCIE	MARCA	NUMERAÇÃO	PESO BRUTO	PESO LÍQUIDO
				22440,000	22440,000

DADOS DO PRODUTO / SERVIÇOS

COD. PROD.	DADOS DO PRODUTO / SERVIÇOS	NCM	CST	CFOP	UN	QUANT.	V. UNITÁRIO	VAL. DESC.	% DESC.	V. TOTAL	BC ICMS	V. ICMS	% ICMS
CH04060	EC220D ESCAVADEIRA HIDRAULICA MARCA VOLVO SERIE VCEC220DT00240024 MOT OR 11519009 COR AMARELA COMBUSTIVEL DIESEL LANCAS DE 5,7M, BRACO DE 2,9M CACAMBA DE 1,25M3, ESTEIAS COM SAPATAS DE 600MM ACOMPANHA MANUAIS DE PECAS E OPERACAO.	84295219	500	5102	UN	1	452.000,00	0,00	0,00	452.000,00	452.000,00	54.240,00	12,0

CÁLCULO DO ISSQN

INSCRIÇÃO MUNICIPAL	VALOR TOTAL DOS SERVIÇOS 0,00	BASE DE CÁLCULO DE ISSQN 0,00	VALOR DO ISSQN 0,00
---------------------	----------------------------------	----------------------------------	------------------------

IMPOSTOS ADICIONAIS

INFORMAÇÕES COMPLEMENTARES	RESERVADO AO FISCO
----------------------------	--------------------

Val Aprox dos Tributos R\$ 119011,60 (26,33%) Fonte: IBPT. Contato: 494318-Depto: 523-Vendedor:0755-CTB PAULO CEZAR BONFIN-Cond. Pagto: CHEQUE PRE-DATADO/CHEQUE PRE-DATADO/ADIANTAMENTO DE CLIENTES/MN FINAME BRADESCO -NOTA FISCAL COM ALIENACAO FIDUCIARIA A FAVOR DO BANCO BRADESCO S.A, PAC No: 2014/045-0/419648, CONTRATO: 3004263. DEPOSITO A FAVOR DE LINCK MAQUINAS S.A CNPJ: 92.747.492/0001-00, BANCO DO BRASIL S.A AG:3415-0, C/C: 479-0.ANO DE FABRICACAO E MODELO: 2014, Nro. PAC: 2014/045-0/419648

Alíquota reduzida cfe. Título I, Capítulo IV, Seção II, Artigo 14, Item II, Alínea "s" - RICMS/PR-

DATA E HORA DA IMPRESSÃO: 14/04/2014 10:31:41 - CTB - ROSIELI APARECIDA DA SILVA MACENA

EM BRANCO

TABELIONATO DE NOTAS  
 CAPANEMA PARANÁ  
 AUTENTICAÇÃO  
 Apresente fotocópia confere  
 com o original. Dou fé

08 MAIO 2026

Patricia Francieli Weiller  
 Escrevente



EM BRANCO

EM BRANCO

Handwritten mark

**EM BRANCO**

**EM BRANCO**

**EM BRANCO**

ALTERNATIVO DE NOTAS  
SISTEMA  
AUTENTICAÇÃO  
BANCA FISCAL  
BANCA FISCAL

BANCA FISCAL



**Identificação do emitente**  
**AGF IMP., EXPORT. E COM. DE MAQUINAS E ACESSORIOS LTDA.**  
 AV CONSTANCE PAVAN, 642  
 BETEL Cep:13148-160  
 PAULINIA/SP  
 Fone: 1938885800

**DANFE**  
 DOCUMENTO AUXILIAR DA  
 NOTA FISCAL ELETRÔNICA  
 0-ENTRADA 1  
 1-SAIDA 1  
 N. 000004925  
 SÉRIE 1  
 FOLHA 01/01



**CHAVE DE ACESSO DA NF-E**  
 3515 0811 6814 7000 0184 5500 1000 0049 2510 0557 0951

Consulta de autenticidade no portal nacional da NF-e  
 www.nfe.fazenda.gov.br/portal ou no site da SEFAZ Autorizada

NATUREZA DA OPERAÇÃO: VENDAS DE MERC. ADQU  
 PROTOCOLO DE AUTORIZAÇÃO DE USO: 135150539717769 31/08/2015 14:53:39-03:00

INSCRIÇÃO ESTADUAL: 513062315113  
 INSC. ESTADUAL DO SUBST. TRIB.:  
 CNPJ: 11.681.470/0001-84

**DESTINATÁRIO/REMETENTE**  
 NOME/RAZÃO SOCIAL: M. BIGATON & amp; CIA LTDA - ME  
 CNPJ/CPF: 07.517.372/0001-39  
 DATA DE EMISSÃO: 31/08/2015  
 ENDEREÇO: AV PEDRO VIRIATO P DE SOUZA, 860  
 BAIRRO/DISTRITO: CENTRO  
 CEP: 85760-000  
 DATA ENTRADA/SAÍDA: 31/08/2015  
 MUNICÍPIO: CAPANEMA  
 FONE/FAX: 4635521428  
 UF: PR  
 INSCRIÇÃO ESTADUAL:  
 HORA ENTRADA/SAÍDA: 14:49:00

FATURA	1 000004925A	1 000004925B	1 000004925C	1 000004925D	1 000004925E	1 000004925F	1 000004925G	1 000004925H	1 000004925I
	24/08/2015	26/09/2015	26/10/2015	26/11/2015	26/12/2015	26/01/2016	26/02/2016	26/03/2016	26/04/2016
	20.000,00	6.500,00	6.500,00	6.500,00	6.500,00	6.500,00	6.500,00	6.500,00	6.500,00

**CALCULO DO IMPOSTO**

BASE DE CALCULO DO ICMS	VALOR DO ICMS	BASE DE CALCULO DO ICMS SUBSTITUIÇÃO	VALOR DO ICMS SUBSTITUIÇÃO	VALOR TOTAL DOS PRODUTOS
85.000,00	15.300,00	0,00	0,00	85.000,00
VALOR DO FRETE	VALOR DO SEGURO	DESCONTO	OUTRAS DESPESAS ACESSÓRIAS	VALOR DO IPI
0,00	0,00	0,00	0,00	0,00
				VALOR TOTAL DA NOTA
				85.000,00

**TRANSPORTADOR/VOLUMES TRANSPORTADOS**  
 RAZÃO SOCIAL: MR TRANSPORTES DE CARGAS LTDA  
 FRETE POR CONTA: 1-DEST/REM  
 CÓDIGO ANTT:  
 PLACA DO VEÍCULO:  
 UF: SP  
 CNPJ/CPF: 20.159.589/0001-82  
 ENDEREÇO: RUA MARIA RITA ARAUJO COSTA, 121 - SALA  
 MUNICÍPIO: PIRACICABA  
 UF: SP  
 INSCRIÇÃO ESTADUAL: 535526740110  
 QUANTIDADE: 1  
 ESPECIE: CAIXA  
 MARCA:  
 NUMERAÇÃO:  
 PESO BRUTO: 2200,00  
 PESO LIQUIDO: 2200,00

**DADOS DO PRODUTO / SERVIÇO**

COD. PROD	DESCRIÇÃO DO PROD./SERV.	NCM/SH	CST	CFOP	UN	QUANT.	V.UNITARIO	V.TOTAL	BC.ICMS	V.ICMS	V.IPI	A.ICMS	A.IPI
EDT2000BO	ROMPEDOR HIDRAULICO EDT 2000 B	84306990	100	6108	UN	1,00	85.000,00	85.000,00	85.000,00	15.300,00	0,00	18,00%	0,00%
X													

**CALCULO DO ISSQN**

INSCRIÇÃO MUNICIPAL: 15073	VALOR TOTAL DOS SERVIÇOS:	BASE DE CÁLCULO DO ISSQN:	VALOR DO ISSQN:
----------------------------	---------------------------	---------------------------	-----------------

**DADOS ADICIONAIS**

**INFORMAÇÕES COMPLEMENTARES**  
 Protocolo: 135150539717769  
 NUMERO DE SERIE: EE 52158 Trib aprox: R\$ 16.082,00 Federal e R\$ 10.200,00 Estadual - Fonte: IBPT S07eW ALIQUOTA DE ICMS CONFORME RES. SENADO FEDERAL 13/2012.

**RESERVADO AO FISCO**

EM BRANCO

EM BRANCO

EM BRANCO

EM BRANCO

EM BRANCO

TABELIONATO DE NOTAS  
 CAPANEMA PARANÁ  
 AUTENTICAÇÃO  
 A presente fotocópia confere  
 com seu original. Dou fé.  
 08 MAIO 2026  
 Patricia Francieli Weiller  
 Escrevente



Handwritten signature

**EM BRANCO**

**EM BRANCO**

**EM BRANCO**

INSTITUTO DE NOTAS  
PARANÁ  
AUTENTICADOR  
DE NOTAS  
DE 100.000,00

14 MAR 1982

INSTITUTO DE NOTAS  
PARANÁ

BRASÍLIA

RECEBEMOS DE AMADEUS RODRIGUES MARIN ME OS PRODUTOS/SERVIÇOS CONSTANTES DA NOTA FISCAL INDICADA AO LADO		NF-e Nº 000.000.028
DATA DE RECEBIMENTO	IDENTIFICAÇÃO E ASSINATURA DO RECEBEDOR	SÉRIE: 1

<b>AMADEUS RODRIGUES MARIN ME</b> AVENIDA WEIMAR GONÇALVES TORRES, 676 - - CENTRO, Navirai, MS - CEP: 79950000 - Fone/Fax: 6734612712	<b>DANFE</b> Documento Auxiliar da Nota Fiscal Eletrônica 0 - Entrada 1 - Saída <b>1</b> Nº 000.000.028 SÉRIE: 1 Página 1 de 1	CONTROLE DO FISCO  CHAVE DE ACESSO: 5020 0801 6531 0600 0157 5500 1000 0000 2819 0308 0072 Consulta de autenticidade no portal nacional da NF-e www.nfe.fazenda.gov.br/portal ou no site da Sefaz Autorizadora
	NATUREZA DA OPERAÇÃO <b>VENDA DO ATIVO IMOBILIZADO</b> INSCRIÇÃO ESTADUAL 282977880 INSCRIÇÃO ESTADUAL DO SUBST. TRIB. CNPJ / CPF 01.653.106/0001-57 PROTOCOLO DE AUTORIZAÇÃO DE USO 150200025662794 - 31/08/2020 16:38	

DESTINATÁRIO/REMETENTE	NOME/RAZÃO SOCIAL M.BIGATOM & CIA LTDA	CNPJ/CPF 07.517.372/0001-39	DATA DA EMISSÃO 31/08/2020
ENDEREÇO	RUA AIMORES, 1887 -	BAIRRO/DISTRITO CENTRO	CEP 85760-000
MUNICÍPIO	Capanema	FONE/FAX	UF PR

INSCRIÇÃO ESTADUAL	INSCRIÇÃO ESTADUAL DO SUBST. TRIB.	CNPJ / CPF	PROTOCOLO DE AUTORIZAÇÃO DE USO
282977880		01.653.106/0001-57	150200025662794 - 31/08/2020 16:38

FATURA			

CÁLCULO DO IMPOSTO	
BASE DE CÁLCULO DO ICMS	VALOR DO ICMS
0,00	0,00
BASE DE CÁLCULO DO ICMS ST	VALOR DO ICMS ST
0,00	0,00
VALOR TOTAL DOS PRODUTOS	90.000,00
VALOR DO FRETE	VALOR DO SEGURO
0,00	0,00
DESCONTO	OUTRAS DESPESAS ACESSÓRIAS
0,00	0,00
VALOR DO IPI	VALOR TOTAL DA NOTA
0,00	90.000,00

TRANSPORTADOR/VOLUMES TRANSPORTADOS	
RAZÃO SOCIAL	FRETE POR CONTA
M.BIGATOM & CIA LTDA	1-Destinatário (FOB)
ENDEREÇO	CÓDIGO ANTT
RUA AIMORES	
MUNICÍPIO	PLACA DO VEÍCULO
Capanema	
UF	CNPJ/CPF
PR	07.517.372/0001-39
UF	INSCRIÇÃO ESTADUAL
PR	
QUANTIDADE	ESPECIE
MARCA	NUMERAÇÃO
PESO BRUTO	PESO LÍQUIDO

DADOS DO PRODUTO/SERVIÇO													
CÓDIGO	DESCRIÇÃO DO PRODUTO/SERVIÇO	NCM/SH	CST	CFOP	UNID.	QTD.	VLR. UNIT.	VLR. TOTAL	BC ICMS	VLR. ICMS	VLR. IPI	ALIQ. ICMS	ALIQ. IPI
1	MOTO NIVELADORA VCE0G940J00502228	84295219	0102	6551	PC	1,0000	90.000,0000	90.000,00					

EM BRANCO

CÁLCULO DO ISSQN			
INSCRIÇÃO MUNICIPAL	VALOR TOTAL DOS SERVIÇOS	BASE DE CÁLCULO DO ISSQN	VALOR DO ISSQN
1754			

DADOS ADICIONAIS	
INFORMAÇÕES COMPLEMENTARES	RESERVADO AO FISCO
Mercadoria bem pertencente ao ativo imobilizado.	

EM BRANCO

EM BRANCO

TABELIONATO DE NOTAS  
 CAPANEMA PARANÁ  
 AUTENTICAÇÃO  
 A presente fotocópia confere  
 com seu original. Onu fé.  
 08 MAIO 2020  
 Patricia Francieli Weller  
 Escrivente



EM BRANCO

EM BRANCO

EM BRANCO

EM BRANCO

AMERICAN  
UNIVERSITY  
WASHINGTON, D.C.

AMERICAN UNIVERSITY

AMERICAN UNIVERSITY

## MOTONIVELADORAS VOLVO G900

‡ com Tração em Todas as Rodas (AWD) aplicado

Modelo		G930	G940	G946	G960	G970	G976	G990
Peso de operação básico - aproximado	kg (lb)	15.560 (34.300)	15.970 (35.200)	16.645 (36.700)	16.690 (36.800)	17.700 (39.000)	18.370 (40.500)	21.000 (46.300)
Motor, modelo/cilindrada		D7/7,2 L	D7/7,2 L	D7/7,2 L	D7/7,2 L	D9/9,4 L	D9/9,4 L	D9/9,4 L
Potência Líquida, faixa baixa	kW (hp)	116 (155)	131 (175)	145 <sup>†</sup> (195 <sup>†</sup> )	145 (195)	157 (210)	168 <sup>†</sup> (225 <sup>†</sup> )	168 (225)
Potência Líquida, faixa média	kW (hp)	131 (175)	145 (195)	160 <sup>†</sup> (215 <sup>†</sup> )	160 (215)	171 (230)	183 <sup>†</sup> (245 <sup>†</sup> )	183 (245)
Potência Líquida, faixa alta	kW (hp)	145 (195)	160 (215)	175 <sup>†</sup> (235 <sup>†</sup> )	175 (235)	186 (250)	198 <sup>†</sup> (265 <sup>†</sup> )	198 (265)



DADOS DO EMITENTE  
**MAN** MAN LATIN AMERICA  
 INDÚSTRIA E COMÉRCIO  
 DE VEÍCULOS LTDA.  
 ENDEREÇO: R. ENG. ALAN DA COSTA BATISTA 100  
 BAIRRO: PEDRA SELADA  
 MUNICÍPIO: RESENDE UF: RJ  
 CEP: 027511-970  
 FONE/FAX: (0024)33811308/(024)33811353

**DANFE**  
 DOCUMENTO AUXILIAR  
 DA NOTA FISCAL  
 ELETRÔNICA  
 0 - ENTRADA 1  
 1 - SAÍDA  
 Nº 000251730  
 SÉRIE 5  
 FOLHA 1/1

CÓDIGO DE BARRAS  
 3313 0306 0203 1800 0544 5500 5000 2517  
 3012 3475 2304

CRUZEIRO DE ACESSO  
 33130030878576 08/03/2013 11:02:54

PROTÓCOLO DE AUTORIZAÇÃO DE USO  
 33130030878576 08/03/2013 11:02:54

DADOS DA NF-E  
 AUTORIZADA

NATUREZA DA OPERAÇÃO  
 VENDA A CONSUMIDOR INSCRIÇÃO ESTADUAL 85586181 INSCRIÇÃO ESTADUAL DO SUBSTITUTO TRIBUTÁRIO

DESTINATÁRIO / REMETENTE  
 NOME / RAZÃO SOCIAL  
 M. BIGATON & CIA LTDA - ME  
 ENDEREÇO  
 AV. PEDRO VIRIATO PARIGOT DE SOUZA Nº 860  
 BAIRRO / DISTRITO  
 CENTRO CEP 85760-000 FONE / FAX  
 MUNICÍPIO  
 CAPANEMA UF PAÍS  
 PR BRASIL

CÓD. DEALER 02026 CNPJ/CPF 07517372/0001-39 DATA DA EMISSÃO 08/03/13  
 Nº 860 COMPLEMENTO DATA SAÍDA/ENTRADA 11 MAR 2013  
 INSCRIÇÃO ESTADUAL ISENTO HORA DA SAÍDA 16:30

FATURA  
 CONDIÇÕES DE PAGAMENTO  
 A PRAZO VENCIMENTO 08/04/13 MOEDA REAL BANCO  
 CÁLCULO DO IMPOSTO  
 BASE DE CÁLCULO DO ICMS VALOR DO ICMS BASE CÁLCULO ICMS SUBSTITUIÇÃO VALOR DO ICMS SUBSTITUIÇÃO VALOR TOTAL DOS PRODUTOS  
 212.000,00 25.440,00 212.000,00 25.440,00 212.000,00  
 VALOR DO FRETE VALOR DO SEGURO OUTRAS DESPESAS ACESSÓRIAS VALOR TOTAL DO IPI VALOR TOTAL DA NOTA  
 212.000,00

TRANSPORTADOR / VOLUMES TRANSPORTADOS  
 NOME/RAZÃO SOCIAL TRANSWAGEN RESENDE LTDA.  
 ENDEREÇO Av. Engenheiro Amador, 1711 - Av. Industrial CEP 27570-000 - Porto Real - RJ  
 QUANTIDADE 01 ESPÉCIE VEICULO MARCA VOLKSWAGEN NÚMERO

CÓD. TRANSP. 57 FRETE CONTRA 1-DESTINAT. 1 PLACA VEICULO UF RJ CNPJ/CPF  
 MUNICÍPIO UF INSCRIÇÃO ESTADUAL

CÓDIGO	DESCRIÇÃO DO PRODUTO	E	NCM / SE	CST	CFOP	UN	QTD	VALOR UNITÁRIO	VALOR TOTAL LÍQUIDO	B. CALC. ICMS	VALOR ICMS	VALOR IPI	ALÍQUOTAS ICMS I.P.I.
267F55 53 PBN	CHASSI C/ MOTOR E CABINE P/ CAMINHÃO VW/26.280 CRM 6X4 PACOTE BÁSICO NORMAL	3	87042310	500	6105	UN	01	212.000,00	212.000,00	212.000,00	25.440,00		12,00

DADOS COMPLEMENTARES DO PRODUTO  
 LOCAL NÚMERO DO CHASSI 55 953658263DR325427 CÓD. COR 3B3B DESCRIÇÃO DA COR BRANCO-GEADA  
 COMBUSTÍVEL 03-DIESEL NR MOTOR 2093437A103425 Cód. Múnic. 7487 MOD. VENDA 010 000 NUM. PEDIDO 235364 MEIO DE TRANSPORTE TERRESTRE ANO FAB. 2013 ANO MOD. 2013  
 ESTOF. MOTOR 276 MOTOR CV 280 CILIN 6871 PESO LÍQ. TON 7,5400 PBT TON 23,0000 PBT C TON 42,0000 CBT TON 42,0000 DIST. EIXOS (MM) 320506 04 COD. RENAVAM 320506 04

DADOS ADICIONAIS  
 INFORMAÇÕES COMPLEMENTARES  
 VEIC. ENTREGUE P/S/CTA E ORDEM DN 4966  
 ICARVEL VEÍCULOS LTDA.  
 RODOVIA PR 483, 1771  
 NUM.: 1771 COMPL.:  
 BAIRRO: AGUA BRANCA  
 FRANCISCO BELTRAO PR  
 INSC. EST.: 3210296556  
 CNPJ.: 84938430/0001-49  
 - OPERAÇÃO COM CPG  
 - VEICULO QUE SEGUE PARA REVISAO DE ENTREGA SEM ONUS AO DESTINATARIO.  
 - DISTANCIA ENTRE EIXOS: 4,8000  
 - TIPO DE VEICULO: 14 CAMINHÃO  
 - ESPECIE: 2 CARGA  
 - CAPAC. MAX. PASSAGEIROS: 003  
 \* NOTA FISCAL EMITIDA NOS TERMOS DA RESOLUCAO SEF NR. 2912/98.  
 O PAGTO DESTA NF DEVE SER FEITO "EXCLUSIVAMENTE A MAN LATIN AMERICA". QUALQUER OUTRA FORMA DE PGTO, INCLUSIVE PARA O CONCESSIONARIO MAN, NAO SERA RECONHECIDA P/ MAN LATIN AMERICA.  
 \* CREDITO PRESUMIDO DE IPI UTILIZADO NOS TERMOS DO DECRETO N° 7.819, DE 3 OUTUBRO DE 2012.  
 - PAC NR.: 2013/03327  
 - CODIGO FINAME: 293393-1  
 IF 770504, REGIAO 93

COM ALIENACAO FIDUCIARIA A FAVOR DO BANCO VOLKSWAGEN S/A  
 I.E.: ISENTO  
 -VEICULO SERA RETIRADO DE ARMAZEM GERAL LUMAGIJO TRANSPORTE E LOGISTICA LTDA ME CNPJ: 13114148/0001-07 IE: 79280178 AV RENATO MORTESINO, 7700-BOLO INDUSTRIAL PORTO REAL - RJ CEP 27570-000  
 LUMAGIJO TRANSP. LOG. LTDA. - ME  
 CNPJ: 13.114.148/0001-07  
 PORTO REAL - RJ

CHASSI + C. PATIO : 953658263DR325427 - 0026

AUTORIZAÇÃO FINANCEIRA ASSINATURA DO TRANSPORTADOR  
 CARTAFIANÇA

HORÁRIO 16:30

EM BRANCO

TABELIONATO DE NOTAS  
 CAPANEMA PARANÁ  
 AUTENTICAÇÃO  
 A presente fotocópia confere  
 com seu original. Dou fé.  
 08 MAIO 2026  
 Patricia Francieli Weiller  
 Escrevente



EM BRANCO

EM BRANCO

EM BRANCO

EM BRANCO

DECLARAMOS QUE A DATA DA SAÍDA DAS  
MERCADORIAS CONSTANTES DO PRESENTE  
DOCUMENTO É 14/05. CONFORME  
ARTIGO 28. LIVRO VII, § 3º E § 4º DO REGULAMENTO  
APROVADO PELO DECRETO 27427 DE 17/11/2000,  
RIO DE JANEIRO.

TRANSWAGEN RESENDE ENTR. DE VEICULOS LTDA

TABELIONATO DE NOTAS  
CAPANEMA PARANÁ  
AUTENTICAÇÃO  
A presente fotocópia confere  
com seu original. DoU 16.

08 MAIO 2026

Patricia Francieli Weiller  
Escrevente



EM BRANCO

EM BRANCO

TABELIONATO DE NOTAS  
CAPANEMA PARANÁ  
AUTENTICAÇÃO  
A presente fotocópia confere  
com seu original. DoU 16.

TABELIONATO DE NOTAS  
CAPANEMA PARANÁ  
AUTENTICAÇÃO  
A presente fotocópia confere  
com seu original. DoU 16.

DOS DO EMITENTE



MAN LATIN AMERICA  
INDÚSTRIA E COMÉRCIO  
DE VEÍCULOS LTDA.

ENDEREÇO: R. ENG. ALAN DA COSTA BATISTA 100  
BAIRRO: PEDRA SELADA  
MUNICÍPIO: RESENDE UF: RJ  
CEP: 027511-970  
FONE/FAX: (0024)33811308/(024)33811353

**DANFE**  
DOCUMENTO AUXILIAR  
DA NOTA FISCAL  
ELETRÔNICA

CODIGO DE BARRAS



0 - ENTRADA 1  
1 - SAÍDA  
Nº 000250595  
SÉRIE 5  
FOLHA 1/1

CHAVE DE ACESSO  
3313 0206 0203 1800 0544 5500 5000 2505  
9514 7795 2266

PROTÓCOLO DE AUTORIZAÇÃO DE USO  
333130026394032 27/02/2013 20:34:12

EMITENTE CNPJ/CPF

06020318/0005-44

AUTORIZADA

DADOS DA NF-E

NATUREZA DA OPERAÇÃO

VENDA A CONSUMIDOR

INSCRIÇÃO ESTADUAL

85586181

INSCRIÇÃO ESTADUAL DO SUBSTITUTO TRIBUTÁRIO

NOME / RAZÃO SOCIAL

M. BIGATON & CIA LTDA - ME

COD. DEALER

02026

CNPJ/CPF

07517372/0001-39

DATA DA EMISSÃO

27/02/13

ENDEREÇO

AV. PEDRO VIRIATO PARIGOT DE SOUZA

Nº

860

COMPLEMENTO

DATA DE VENCIMENTO

28 FEB 2013

BAIRRO / DISTRITO

CENTRO

CEP

85760-000

FONE / FAX

INSCRIÇÃO ESTADUAL

ISENTO

HORA DA SAÍDA

19:11

MUNICÍPIO

CAPANEMA

UF

PR

PAÍS

BRASIL

FATURA

CONDIÇÕES DE PAGAMENTO

VENCIMENTO

01/04/13

MOEDA

REAL

BANCO

A PRAZO

CÁLCULO DO IMPOSTO

BASE DE CÁLCULO DO ICMS

212.000,00

VALOR DO ICMS

25.440,00

BASE CÁLCULO ICMS SUBSTITUIÇÃO

VALOR DO ICMS SUBSTITUIÇÃO

VALOR TOTAL DOS PRODUTOS

212.000,00

VALOR DO FRETE

VALOR DO SEGURO

OUTRAS DESPESAS ACESSÓRIAS

VALOR TOTAL DO IPI

VALOR TOTAL DA NOTA

212.000,00

TRANSPORTADOR / VOLUMES TRANSPORTADOS

NOME/RAZÃO SOCIAL

TRANSWAGEN RENO LTDA

COD. TRANSP.

57

FRETE CONTRA

1-DESTINAT.

PLACA VEICULO

UF

CNPJ/CPF

ENDEREÇO

Av. Paulo Machado, 100 - Pólo Industrial  
CEP 47570-000 - Porto Real - RJ

MUNICÍPIO

UF

INSCRIÇÃO ESTADUAL

QUANTIDADE

01

ESPÉCIE

VEICULO

MARCA

VOLKSWAGEN

NÚMERO

DADOS DO PRODUTO

CÓDIGO	DESCRIÇÃO DO PRODUTO	E	NCM / SE	CST	CFOP	UN	QTD	VALOR UNITÁRIO	VALOR TOTAL LÍQUIDO	B. CALC. ICMS	VALOR ICMS	VALOR IPI	ALÍQUOTAS ICMS	I. P. I.
267F55 E3 PBN	CHASSI C/ MOTOR E CABINE P/ CAMINHÃO VW/26.280 CRM 6X4 FACOTE BÁSICO NORMAL	3	87042310	500	6105	UN	01	212.000,00	212.000,00	212.000,00	25.440,00		12,00	

DADOS COMPLEMENTARES DO PRODUTO

LOCAL	NÚMERO DO CHASSI	COD. COR	DESCRIÇÃO DA COR	ESTOP. CI	MOTOR	HP/MOTOR	CV	CILIN	PESO LÍQ TON	PBT TON	PBT C TON	CHT TON	DIST. EIXOS (MT)	COD. PAVIMENTO
55	953658267DR325690	3B3B	BRANCO-GEADA		276	280	6871	7,5400	23,0000	42,0000	42,0000	42,0000		320506 04

DADOS ADICIONAIS

INFORMAÇÕES COMPLEMENTARES  
VEIC. ENTREGUE P/S/CTA E ORDEM DN 4706  
ICAVEL VEICULOS LTDA  
RODOVIA BR 277 KM 582,6  
NUM. S/N COMPL: KM 582,6  
BAIRRO: CASCAVEL VELHO PR  
CASCAVEL  
INSC. EST.: 9017744809  
CNPJ: 84938430/0002-20  
- OPERAÇÃO COM CFS  
- VEICULO QUE SEGUE PARA REVISAO DE ENTREGA SEM ONUS AO DESTINATARIO.  
- DISTANCIA ENTRE EIXOS: 4,8000  
- TIPO DE VEICULO: 14 CAMINHÃO  
- ESPECIE: 2 CARGA  
- CAPAC. MAX. PASSAGEIROS: 003  
\* NOTA FISCAL EMISSA NOS TERMOS DA RESOLUCAO SEF NR. 2912/98  
O PAGTO DESTA NF DEVE SER FEITO "EXCLUSIVAMENTE A MAN LATIN AMERICA". QUALQUER OUTRA FORMA DE PAGO, INCLUSIVE PARA O COM-CESIONARIO MAN, NAO SERA RECONHECIDA P/ MAN LATIN AMERICA.  
\* CREDITO PRESUMIDO DE IPI UTILIZADO NOS TERMOS DO DECRETO Nº 7.819, DE 3 OUTUBRO DE 2012.  
- PAC. NR.: 2013/02767  
- CODIGO FINAME: 293393-1  
IF 763693, REGIAO 93

COM ALIENACAO FIDUCIARIA A FAVOR DO BANCO VOLKSWAGEN S/A  
I.E.: ISENTO  
- VEICULO SERA RETIRADO DE ARMAZEM GERAL LUMAGIJO TRANSPORTE E LOGISTICA LTDA ME  
CNPJ: 13114148/0001-07 IE: 73280178  
AV RENATO MONTEIRO, 7700-POLO INDUSTRIAL PORTO REAL - RJ

LUMAGIJO TRANSP. LOG. LTDA. - ME  
CNPJ: 13.114.148/0001-07  
PORTO REAL - RJ

E 28 FEB 2013 S  
HORARIO 15:00

CHASSI + C.PATIO :  
953658267DR325690 - 0030

AUTORIZAÇÃO FINANCEIRA  
ASSINATURA DO TRANSPORTADOR  
CARTAFIANÇA



SÉRIE EA  
Nº 021413963

EM BRANCO

TABELIONATO DE NOTAS  
CAPANEMA PARANA  
AUTENTICAÇÃO  
A presente fotocópia confere  
com seu original. Dou fé.

08 MAIO 2026

Patricia Francieli Weiller  
Escrivente



EM BRANCO

EM BRANCO

NF RETORNO SIMBOLICO DE  
MERCADORIA DEPOSITADA  
Nº: 23533 Série: 1  
Data: 20/02/2013

DECLARAMOS QUE A DATA DA SAÍDA DAS  
MERCADORIAS CONSTANTES DO PRESENTE  
DOCUMENTO É 08/02/13 CONFORME  
ARTIGO 28. LIVRO VI, § 3º E § 4º DO REGULAMENTO  
APROVADO PELO DECRETO 27427 DE 17/11/2000,  
RIO DE JANEIRO.

TRANSWAGEN RESENDE ENTR. DE VEÍCULOS LTDA

TABELIONATO DE NOTAS  
CAPANEMA PARANÁ  
AUTENTICAÇÃO  
A presente fotocópia confere  
com seu original. Dou fé.

08 MAIO 2026

Patricia Francieli Weiler  
Escrevente



EM BRANCO

EM BRANCO

TABELIONATO DE NOTAS  
CAPANEMA PARANÁ  
AUTENTICAÇÃO  
A presente fotocópia confere  
com seu original. Dou fé.

08 MAIO 2026

Patricia Francieli Weiler  
Escrevente

RECEBIMOS DE LIBRELATO S.A. IMPLEMENTOS RODOVIARIOS OS PRODUTOS CONSTANTES DA NOTA FISCAL INDICADA AO LADO

DATA DE RECEBIMENTO

IDENTIFICAÇÃO E ASSINATURA DO RECEBEDOR

NF-e

N. 000042914

SÉRIE 4



Identificação do emitente  
LIBRELATO S.A. IMPLEMENTO  
S RODOVIARIOS

ROD SC 438 KM 01, 01  
Complemento: NR 69  
SAMUEL SANDRINI Cep:88870-000  
ORLEANS/SC  
Fone: 55483466000

DANFE

DOCUMENTO AUXILIAR DA  
NOTA FISCAL ELETRÔNICA

0-ENTRADA  
1-SAIDA

N. 000042914  
SÉRIE 4  
FOLHA 01/01



CHAVE DE ACESSO DA NF-E  
4213 0475 2743 1600 0170 5500 4000 0429 1410 0226 4139

Consulta de autenticidade no portal nacional da NF-e  
www.nfe.fazenda.gov.br/portal ou no site da SEFAZ Autorizada

NATUREZA DA OPERAÇÃO  
VENDA

PROTOCOLO DE AUTORIZAÇÃO DE USO  
342130038069526 15/04/2013 14:49:58

INSCRIÇÃO ESTADUAL  
250736926

INSC. ESTADUAL DO SUBST. TRIB.

CNPJ  
75.274.316/0001-70

DESTINATÁRIO/REMETENTE

NOME/RAZÃO SOCIAL

M. BIGATON & CIA LTDA - ME

CNPJ/CPF  
07.517.372/0001-39

DATA DE EMISSÃO

15/04/2013

DATA ENTRADA/SAÍDA

15/04/2013

HORA ENTRADA/SAÍDA

14:46:00

ENDEREÇO

AV PEDRO VIRIATO PARIGOT DE SOUZA 860,860

BAIRRO/DISTRITO

CENTRO

CEP

85760-000

MUNICÍPIO

CAPANEMA

FONE/FAX

4635521428

UF

PR

INSCRIÇÃO ESTADUAL

ISENTO

FATURA

01400042914

15/04/2013

27.300,00

CALCULO DO IMPOSTO

% CALCULO DO ICMS

27.300,00

VALOR DO ICMS

4.641,00

BASE DE CALCULO DO ICMS SUBSTITUIÇÃO

VALOR DO ICMS SUBSTITUIÇÃO

VALOR TOTAL DOS PRODUTOS

26.000,00

VALOR DO FRETE

VALOR DO SEGURO

DESCONTO

OUTRAS DESPESAS ACESSÓRIAS

VALOR DO IPI

1.300,00

VALOR TOTAL DA NOTA

27.300,00

TRANSPORTADOR/VOLUMES TRANSPORTADOS

RAZÃO SOCIAL

CLIENTE

ENDEREÇO

FRETE POR CONTA

I-DEST/REM

CÓDIGO ANTT

PLACA DO VEÍCULO

UF

CNPJ/CPF

MUNICÍPIO

UF

SC

INSCRIÇÃO ESTADUAL

ISENTO

QUANTIDADE

1

ESPECIE

1

MARCA

NUMERAÇÃO

PESO BRUTO

2900,000

PESO LÍQUIDO

2900,000

DADOS DO PRODUTO / SERVIÇO

COD. PROD

CMNRVJF32

1221143212

DESCRIÇÃO DO PROD.SERV.

CARROCERIA METALICA BASCULANTE 14M

NCM/SH

87079090

CST

000

CPQP

6101

UN

UN

QUANT.

1,0000

V.UNITARIO

26.000,000000

V.TOTAL

26.000,00

ICMS

27.300,00

V.ICMS

4.641,00

V.IPI

1.300,00

A.ICMS

17,00%

A.IPI

5,00%

EM BRANCO

EM BRANCO

EM BRANCO

EM BRANCO

EM BRANCO

TABELIONATO DE NOTAS  
CAPANEMA PARANÁ  
AUTENTICAÇÃO  
A presente fotocópia confere  
com o original. Dou fé.

08 MAIO 2026

Patricia Francieli Weller  
Escritora



EM BRANCO

EM BRANCO

EM BRANCO

INSTITUTO DE INVESTIGACAO  
POLICIA FEDERAL  
BRASILIA

BRASILIA



**Identificação do emitente**  
**LIBRELATO S.A. IMPLEMENTO S RODOVIARIOS**

ROD SC 438 KM 01, 01  
Complemento: NR 49  
SAMUEL SANDRINI Cep:88870-000  
ORLEANS/SC  
Fone: 55483466000

**DANFE**

DOCUMENTO AUXILIAR DA  
NOTA FISCAL ELETRÔNICA  
0-ENTRADA  
1-SAIDA  
N. 000042924  
SÉRIE 4  
FOLHA 01/01



**CHAVE DE ACESSO DA NF-E**  
4213 0475 2743 1600 0170 5500 4000 0429 2410 0226 4143

Consulta de autenticidade no portal nacional da NF-c  
www.nfe.fazenda.gov.br/portal ou no site da SEFAZ Autorizada

NATUREZA DA OPERAÇÃO: VENDA  
PROTÓCOLO DE AUTORIZAÇÃO DE USO: 342130038200656 15/04/2013 17:35:15

INSCRIÇÃO ESTADUAL: 250736926  
INSC. ESTADUAL DO SUBST. TRIB.:  
CNPJ: 75.274.316/0001-70

DESTINATÁRIO/REMETENTE: MAURIYAN MARCELO BIGATON  
CNPJ/CPF: 007.593.899-50  
DATA DE EMISSÃO: 15/04/2013

ENDEREÇO: LOTES 19,22 GL 106/LOTES 130,133, GL 107 COL CP  
BAIRRO/DISTRITO: NOSSA SENHORA CARMO  
CEP: 85760-000  
DATA ENTRADA/SAÍDA

MUNICÍPIO: CAPANEMA  
FONE/FAX: 4688011547  
UF: PR  
INSCRIÇÃO ESTADUAL: 9514736852  
HORA ENTRADA/SAÍDA

014000042924001	1704/2013	4.940,00	014000042924002	15/05/2013	4.940,00	014000042924003	12/06/2013	4.940,00
014000042924004	10/07/2013	4.940,00	014000042924005	07/08/2013	4.940,00			

CALCULO DO IMPOSTO  
VALOR DO ICMS: 24.700,00  
VALOR DO ICMS: 2.964,00  
BASE DE CALCULO DO ICMS SUBSTITUIÇÃO  
VALOR DO ICMS SUBSTITUIÇÃO  
VALOR TOTAL DOS PRODUTOS: 23.523,81

VALOR DO FRETE  
VALOR DO SEGURO  
DESCONTO  
OUTRAS DESPESAS ACESSÓRIAS  
VALOR DO IPI: 1.176,19  
VALOR TOTAL DA NOTA: 24.700,00

TRANSPORTADOR/VOLUMES TRANSPORTADOS  
RAZÃO SOCIAL  
CLIENTE  
FRETE POR CONTA: 1-DEST/REM  
CÓDIGO ANTT  
PLACA DO VEÍCULO  
UF  
CNPJ/CPF

ENDEREÇO  
MUNICÍPIO  
UF  
SC  
INSCRIÇÃO ESTADUAL  
ISENTO

QUANTIDADE  
ESPECIE  
MARCA  
NUMERAÇÃO  
PESO BRUTO: 3000,000  
PESO LÍQUIDO: 3000,000

DADOS DO PRODUTO / SERVIÇO  
COD. PROD  
KCNR/VJF321  
221143212  
DESCRIÇÃO DO PROD./SERV.  
KIT PARA MONTAGEM DE CACAMBA METALICA  
SCULANTE

NCM/SH	CST	CPQD	UN	QUANT.	V.UNITARIO	V.TOTAL	BC.ICMS	V.ICMS	V.IPI	A.ICMS	A.IPI
87079090	000	6101	UN	1,0000	23.523,810000	23.523,81	24.700,00	2.964,00	1.176,19	12,00%	5,00%

EM BRANCO

EM BRANCO

EM BRANCO

EM BRANCO

EM BRANCO

CALCULO DO ISSQN  
INSCRIÇÃO MUNICIPAL  
VALOR TOTAL DOS SERVIÇOS  
BASE DE CALCULO DO ISSQN  
VALOR DO ISSQN

DADOS ADICIONAIS  
INFORMAÇÕES COMPLEMENTARES  
MERCADORIA DESTINADO AO ATIVO IMOBILIZADO. INSC DE PRODUTOR RURAL: 95147368-52  
Protocolo: 342130038200656  
CARROCERIA METALICA BASCULANTE 14M3 DIMENSOES INTERNAS 5000MM/4500MM X 2400MM X 1250MM MODELO CILINDRO FRONTAL CAIXA COM KIT PARA MONTAGEM CANTOS REDONDOS  
CILINDRO HIDRAULICO BOMBA HIDRAULICA PARA LAMAS/PARA BARRROS/PARA CHOQUE  
TRASEIRO ANO/MOD: 2013/2013 N.SERIE: SC0LB102500DB9035

RESERVADO AO FISCO

TABELIONATO DE NOTAS  
CAPANEMA  
PARANÁ  
AUTENTICAÇÃO  
A presente fotocópia confere  
com seu original. Dou fé.  
08 MAIO 2020  
Patricia Francieli Weller  
Escrevente



*[Handwritten signature]*

**EM BRANCO**

**EM BRANCO**

**EM BRANCO**

UNIVERSIDADE FEDERAL DO RIO DE JANEIRO  
INSTITUTO DE ECONOMIA  
AV. PAVÃO, 247 - MARacanã - RJ  
CEP: 21546-010

01/01/2010

Departamento de Estatística

## CONTRATO PARTICULAR DE COMPRA E VENDA

Os signatários do presente contrato particular de compra e venda, que entre si fazem, de um lado a Sr<sup>o</sup> **MAURIVAN MARCELO BIGATON**, brasileiro, portador da Carteira de Identidade RG nº 8.456.473-7 e CPF nº 007.593.899-50, residente e domiciliado a Av. Pedro Viriato Parigot de Souza, nº 860, Município de Capanema, Estado do Paraná, neste ato denominado de **VENDEDOR**, e de outro lado a Empresa **M. BIGATON & CIA LTDA**, com CNPJ nº 07.517.372/0001-39 com endereço na Rua Aimores, nº 1887, Bairro Centro, Município de Capanema, Estado do Paraná, neste ato denominado de **COMPRADOR**, têm justo e contratado o seguinte:

**CLAUSULA PRIMEIRA:** A primeira contratante denominada de VENDEDORO, é possuidor de um equipamento CARROCERIA METALICA BASCULANTE 14 M<sup>3</sup>, marca LIBRELATO, cor BRANCA, Nº DE SÉRIE: SCOLB102500DB9035, ANO/MODELO 2013/2013, o qual vende ao aqui denominado de COMPRADOR pelo preço justo e acertado de R\$ 18.500,00 (Dezoito mil e Quinhentos reais).

**CLAUSULA SEGUNDA:** Das condições de pagamento: O COMPRADOR pagará a quantia total do presente da seguinte maneira: A VISTA, sendo que a Assinatura do contrato é válida como recibo.

**CLAUSULA TERCEIRA:** O COMPRADOR será responsável pelo que vier ocorrer com o seu equipamento, qualquer multa ou obrigação que incidir a partir desta data.

**CLAUSULA QUARTA:** Para dirimir dúvidas ou questões pertinentes a matéria, elegem em comum acordo o Fórum da Comarca de Capanema, Estado do Paraná.

**CLAUSULA SÉTIMA:** O falecimento dos contratantes não anula o presente contrato. A transmissão dar-se-á aos herdeiros. Isso também se dá em caso de despesas imobiliárias se houver.

E assim por estarem justos e contratados, assinam o presente contrato em duas vias de igual forma e teor, para um só fim, na presença das testemunhas, a tudo presentes.

Capanema, PR, 19 de Outubro de 2016.

  
\_\_\_\_\_  
**MAURIVAN MARCELO BIGATON**  
**VENDEDOR**

  
\_\_\_\_\_  
**M. BIGATON & CIA LTDA**  
**COMPRADOR**

Testemunhas:

\_\_\_\_\_

\_\_\_\_\_

EM BRANCO

TABELIONATO DE NOTAS  
CAPANEMA PARANÁ  
AUTENTICAÇÃO  
A presente fotocópia confere  
com seu original. Dou fé.

08 MAIO 2026

  
\_\_\_\_\_  
**Patricia Francieli Waller**  
Escrevente



EM BRANCO



**EM BRANCO**

**EM BRANCO**

**EM BRANCO**

GOVERNAMENTO DO PARANÁ  
SECRETARIA DE ESTADO DE JUSTIÇA  
CADERNO DE PROPOSTAS  
PROCESSO Nº 001/2014

Paraná, 15 de maio de 2014.

IDENTIFICAÇÃO DO EMITENTE



**ICAVEL VEICULOS LTDA**  
 RUA TUCURUI, 351 - CONRADINHO  
 85045-302 GUARAPUAVA - PR  
 FONE: (42) 3629-7400  
 nfeqpva@icavel.com

**DANFE**  
 DOCUMENTO AUXILIAR  
 DA NOTA FISCAL  
 ELETRÔNICA

0 - ENTRADA  
 1 - SAÍDA **1**  
**000.053.896**  
**SÉRIE 1**  
**FOLHA 1/1**



CHAVE DE ACESSO  
**4117 0384 9384 3000 0491 5500 1000 0538 9617 4352 6856**

Consulta de autenticidade no portal nacional da NF-e  
[www.nfe.fazenda.gov.br/portal](http://www.nfe.fazenda.gov.br/portal)  
 ou no site da Sefaz Autorizadora

NATUREZA DA OPERAÇÃO

**VENDA DE VEICULO S/SUT.TRIB**

PROTOCOLO DE AUTORIZAÇÃO DE USO

**141170051634227 30/03/2017 17:14:26**

INSCRIÇÃO ESTADUAL

**90.554.190-08**

INSCRIÇÃO ESTADUAL DO SUBST. TRIBUT.

CNPJ

**84.938.430/0004-91**

DESTINATÁRIO / REMETENTE

NOME / RAZÃO SOCIAL  
**M. BIGATON & CIA LTDA - ME**

CNPJ / CPF

**07.517.372/0001-39**

DATA DA EMISSÃO  
**30/03/2017**

ENDEREÇO

**AV. PEDRO V. PARIGOT DE SOUZA, 860**

BAIRRO / DISTRITO

**CENTRO**

CEP

**85760-000**

DATA DA SAÍDA

**30/03/2017**

MUNICÍPIO

**CAPANEMA**

UF

**PR**

FONE / FAX

**(046) 3552-1428**

INSCRIÇÃO ESTADUAL

HORA DA SAÍDA

**17:13:33**

FATURA / DUPLICATA

FATURA: Número: 35798 Valor Orig: 235.000,00 Valor: 235.000,00

35798/0102 31/03/2017 68.000,00 35798/0202 27/04/2017 167.000,00

CÁLCULO DO IMPOSTO

BASE CÁLC ICMS

**235.000,00**

VALOR ICMS

**28.200,00**

BASE CÁLC ICMS ST

**0,00**

VALOR ICMS ST

**0,00**

TOTAL DOS PRODUTOS

**235.000,00**

VALOR FRETE

**0,00**

VALOR SEGURO

**0,00**

VALOR DESCONTO

**0,00**

OUTRAS DESP

**0,00**

VALOR IPI

**0,00**

VALOR APROX TRIB

**75.106,00**

TOTAL DA NOTA

**235.000,00**

TRANSPORTADOR / VOLUMES TRANSPORTADOS

NOME / RAZÃO SOCIAL

PRETE POR CONTA

**9-SEM FRETE**

CÓDIGO ANTT

PLACA DO VEIC

UF

CNPJ / CPF

ENDEREÇO

MUNICÍPIO

UF

INSCRIÇÃO ESTADUAL

QUANTIDADE

ESPÉCIE

MARCA

NUMERAÇÃO

PESO BRUTO

PESO LÍQUIDO

DADOS DOS PRODUTOS / SERVIÇOS

CÓDIGO PRODUTO	DESCRIÇÃO DO PRODUTO / SERVIÇO	NCM/SH	CEST	ORIG /CST	CFOP	UNID	QUANT	VALOR UNIT	VALOR TOTAL	VALOR DESC	B.CÁLC ICMS	VALOR ICMS	ALÍQ ICMS	V.APROX. TRIBUTOS
004953658265HR708000/01	26.280 CRM 6X4 - ANO FAB/MOD: 2016/2017 - NOVO VEICULO NOVO MARCA VOLKSWAGEN TP VEIC. 14-CAMINHAO ESPEC VEIC.: 2-CARGA MODELO 26.280 CRM 6X4 COR : 3B1B-BRANCO GEADA-NORMAL COR DENATRAN: 04 - BRANCA ACAB.INTERNO: 00-PADRAO COMB.: DIESEL 6 CILINDROS 16 MARCHIAS POTENCIA: 275 CV 2 PASSAG 2 PORTAS RENAVAL: 3250604 CAP.MAX.TONELADA: 42,00 T CAP.MAX.PROJETADA: 23,00 T FAB/MOD: 2016/2017 6871,0 CILINDRADAS NR DO MOTOR: 2094574A384573 CHASSI: 9536582651R708002 COND.VIN.: NORMAL COND.VEIC.: I-ACABADO OPCIONAIS...	87042310		500	5102	UN	1	235.000,00	235.000,00	0,00	235.000,00	28.200,00	12	75.106,00

DADOS ADICIONAIS

INFORMAÇÕES COMPLEMENTARES

VEICULO VENDIDO COM ALIENACAO FIDUCIARIA A FAVOR DO BANCO

VOLKSWAGENS S/A

CLASSIFICACAO FISCAL: 8704.23.10

CODIGO FINAME: 293393-1

PAC NUMERO: 201701883

TRIB APROX R\$46.906,00 FED /28.200,00 HST /PONTE:IBPT / CHV:CA7G13

VENDEDOR: 01000 - LOJA

EMISSAO: 30/03/17 - 17:13:31 IMPRESSAO: 30/03/17 - 17:13:34

PROCON-PR-WWW.PR.GOV.BR/PROCONPR-0800411512/FAX(41)32197400/UA ALAMEDA CABRAL,

184-CENTRO-CURITIBA/PR-CEP 80410-210

Powered by Procyon Informática Assessoria e Sistemas Ltda - http://www.procyon.com.br

RECEBEMOS DE ICAVEL VEICULOS LTDA OS PRODUTOS E/OU SERVIÇOS CONSTANTES DA NOTA FISCAL ELETRÔNICA INDICADA AO LADO. EMISSÃO: 30/03/2017 VALOR TOTAL: 235.000,00 DESTINATÁRIO: M. BIGATON & CIA LTDA - ME - AV. PEDRO V. PARIGOT DE SOUZA, 860, CENTRO, 85760-000-CAPANEMA-PR

DATA DO RECEBIMENTO

IDENTIFICAÇÃO E ASSINATURA DO RECEBEDOR

NF-e

**000.053.896**

**SÉRIE 1**

TABELIONATO DE NOTAS  
 CAPANEMA PARANÁ  
 AUTENTICAÇÃO  
 A presente fotocópia confere  
 com seu original. Dou fé.

08 MAIO 2026

Patricia Francieli Weiller  
 Escrevente



EM BRANCO

**EM BRANCO**

**EM BRANCO**

**EM BRANCO**

LABORATÓRIO DE NÍTRIO  
AMARAL AMBROSIO  
GASOLINETA  
Rua ... nº ...  
Cidade ...

...  
...  
...

<b>IDENTIFICAÇÃO DO EMITENTE</b>  <b>ICAVEL VEICULOS LTDA</b> BR 277 KM 582, 6 - PQ INDUSTRIAL 85818-560 CASCAVEL - PR FONE: (45) 2101-6000 nfevel@icavel.com	<b>DANFE</b> DOCUMENTO AUXILIAR DA NOTA FISCAL ELETRÔNICA 0 - ENTRADA 1 - SAÍDA	 CHAVE DE ACESSO 4117 0384 9384 3000 0220 5500 1000 1077 4014 6152 3823
	000.107.740 SÉRIE 1 FOLHA 1/1	Consulta de autenticidade no portal nacional da NF-e <a href="http://www.nfe.fazenda.gov.br/portal">www.nfe.fazenda.gov.br/portal</a> ou no site da Sefaz Autorizadora

NATUREZA DA OPERAÇÃO <b>VENDA DE VEICULO S/SUT.TRIB</b>		PROTOCOLO DE AUTORIZAÇÃO DE USO <b>141170050492502 29/03/2017 11:48:55</b>	
INSCRIÇÃO ESTADUAL 90.177.448-09	INSCRIÇÃO ESTADUAL DO SUBST. TRIBUT.	CNPJ 84.938.430/0002-20	

DESTINATÁRIO / REMETENTE NOME / RAZÃO SOCIAL <b>M. BIGATON &amp; CIA LTDA - ME</b>				CNPJ / CPF <b>07.517.372/0001-39</b>	DATA DA EMISSÃO <b>29/03/2017</b>
ENDEREÇO <b>AV. PEDRO V. PARIGOT DE SOUZA, 860</b>		BAIRRO / DISTRITO <b>CENTRO</b>	CEP <b>85760-000</b>	DATA DA SAÍDA <b>29/03/2017</b>	
MUNICÍPIO <b>CAPANEMA</b>	UF <b>PR</b>	FONE / FAX <b>(046) 3552-1428</b>	INSCRIÇÃO ESTADUAL	HORA DA SAÍDA <b>11:48:01</b>	

FATURA: Número: 175627 Valor Orig: 235.000,00 Valor: 235.000,00  
 175627/0102 30/03/2017 68.000,00 175627/0202 26/04/2017 167.000,00

BASE CÁLC ICMS <b>235.000,00</b>		VALOR ICMS <b>28.200,00</b>		BASE CÁLC ICMS ST <b>0,00</b>		VALOR ICMS ST <b>0,00</b>		TOTAL DOS PRODUTOS <b>235.000,00</b>	
VALOR FRETE <b>0,00</b>	VALOR SEGURO <b>0,00</b>	VALOR DESCONTO <b>0,00</b>	OUTRAS DESP <b>0,00</b>	VALOR IPI <b>0,00</b>	VALOR APROX TRIB <b>75.106,00</b>	TOTAL DA NOTA <b>235.000,00</b>			

TRANSPORTADOR / VOLUMES TRANSPORTADOS NOME / RAZÃO SOCIAL		FRETE POR CONTA <b>9-SEM FRETE</b>	CÓDIGO ANTT	PLACA DO VEIC	UF	CNPJ / CPF
ENDEREÇO		MUNICÍPIO		UF	INSCRIÇÃO ESTADUAL	
QUANTIDADE	ESPÉCIE	MARCA	NUMERAÇÃO	PESO BRUTO	PESO LÍQUIDO	

CÓDIGO PRODUTO	DESCRIÇÃO DO PRODUTO / SERVIÇO	NCM/SH	CEST	ORIG / CST	CFOP	UNID	QUANT	VALOR UNIT	VALOR TOTAL	VALOR DESC	B.CÁLC ICMS	VALOR ICMS	ALÍQ. ICMS	V.APROX. TRIBUTOS
002/953658263HR701758/01	26.280 CRM 6X4 - ANO FAB/MOD: 2016/2017 - NOVO VEICULO NOVO MARCA VOLKSWAGEN TP.VEIC.14-CAMINHÃO ESPEC.VEIC.: 2-CARGA MODELO 26.280 CRM 6X4 COR.: 3B3B-BRANCO GEADA-NORMAL COR.DENATRA.N: 04 - BRANCA ACAB.INTERNO: 00-PADRAO COMB.: DIESEL 6 CILINDROS 16 MARCIAS POTENCIA: 277 CV 2 PASSAG. 2 PORTAS RENAVAL: 320506 CAP.MAX.TONELADA: 42,00 T CAP.MAX.PROJETADA: 23,00 T FAB/MOD: 2016/2017 6871,0 CILINDRADAS NR DO MOTOR: 2094464A064459 CHASSI: 953658263HR701758 COND.VIN.: NORMAL COND.VEIC.: 1-ACABADO OPCIONAIS.:	87042310		000	5102	UN	1	235.000,00	235.000,00	0,00	235.000,00	28.200,00	12	75.106,00

<b>DADOS ADICIONAIS</b> INFORMAÇÕES COMPLEMENTARES VEICULO VENDIDO COM ALIENACAO FIDUCIARIA A FAVOR DO BANCO VOLKSWAGEN S/A CLASSIFICACAO FISCAL: 8704.23.10 CODIGO FINAME: 293393-1 PAC NUMERO: 2017/01822 TRIB APROX R\$ 46.906,00 FPD /28.200,00 EST /PONTE:IBPT / CHV:CA7G13 VENDEDOR: 05000 - LOJA EMISSAO: 29/03/17 - 11:47:59 IMPRESSAO: 29/03/17 - 11:48:02 PROCON-PR-WWW.PR.GOV.BR/PROCONPR-0800411512/FAX(41)32197400RUA ALAMEDA CABRAL, 184-CENTRO-CURITIBA-PR-CEP 80410-210	RESERVADO AO FISCO
---	--------------------

RECEBEMOS DE ICAVEL VEICULOS LTDA OS PRODUTOS E/OU SERVIÇOS CONSTANTES DA NOTA FISCAL ELETRÔNICA INDICADA AO LADO. EMISSÃO: 29/03/2017 VALOR TOTAL: 235.000,00 DESTINATÁRIO: M. BIGATON & CIA LTDA - ME - AV. PEDRO V. PARIGOT DE SOUZA, 860, CENTRO, 85760-000-CAPANEMA-PR.		NF-e <b>000.107.740</b> <b>SÉRIE 1</b>
DATA DO RECEBIMENTO	IDENTIFICAÇÃO E ASSINATURA DO RECEBEDOR	

**TABELIONATO DE NOTAS DE CAPANEMA PARANÁ**  
**AUTENTICAÇÃO**  
 A presente fotocópia confere com seu original. Dou fé.  
 08 MAIO 2026  
 Patrícia Francieli Weiller  
 Escrevente



EM BRANCO

EM BRANCO

EM BRANCO

EM BRANCO

EM BRANCO

**EM BRANCO**

**EM BRANCO**

**EM BRANCO**

SECRETARIA DE NOTAS  
PARANÁ  
CURitiba  
1955

EM BRANCO

TABELONATO DE NOTAS  
CAPANEMA PARANA  
AUTENTICAÇÃO  
A presente fotocópia confere  
com seu original. Dou fé.

08 MAIO 2026

Patricia Francieli Weiler  
Escrivente

NF-e  
N° 000724825  
SÉRIE 3

RECEBEMOS DE PARANÁ EQUIPAMENTOS S.A. OS PRODUTOS E OU SERVIÇOS CONSTANTES DA NOTA FISCAL INDICADA AO LADO  
IDENTIFICAÇÃO E ASSINATURA DO RECEBEDOR  
DATA DE RECEBIMENTO



Identificação do emitente  
**PARANÁ EQUIPAMENTOS S.A. MATRIZ**  
BR 116 KM 100, 11807  
VILA HAUER  
CURITIBA - PR  
CEP 81690-100 - 41 2103-2211  
WWW.PESA.COM.BR

DANFE

DOCUMENTO AUXILIAR DA  
NOTA FISCAL ELETRÔNICA

0 - ENTRADA  
1 - SAÍDA

1

N° 000724825 - FL 1/2  
SÉRIE 3



CHAVE DE ACESSO  
4118 1276 5279 5100 0185 5500 3000 7248 2517 0381 2330  
Consulta de autenticidade no portal nacional da NF-e  
[www.nfe.fazenda.gov.br/portal](http://www.nfe.fazenda.gov.br/portal) no site da SEFAZ Autorizadora

PROTÓCOLO DE AUTORIZAÇÃO DE USO  
141180224783345 28/12/2018 16:44:24

NATUREZA DA OPERAÇÃO  
Venda merc. adq. receb. de terceiros

INSCRIÇÃO ESTADUAL  
10107473-05

INSCR. EST. SUBS. TRIBUTÁRIO

DESTINATÁRIO / REMETENTE  
NOME / RAZÃO SOCIAL  
M. BIGATON & CIA LTDA

ENDEREÇO  
R AIMORES 1887

MUNICÍPIO  
CAPANEMA

BAIRRO / DISTRITO  
CENTRO

CNPJ / CPF  
76.527.951/0001-85

CNPJ / CPF  
07.517.372/0001-39

DATA DA EMISSÃO  
28/12/2018

CEP  
85760-000

DATA DE SAÍDA / ENTRADA

FONE / FAX  
4635521428

UF  
PR

INSCRIÇÃO ESTADUAL  
ISENTO

HORA DE SAÍDA

FATURA	FATURA/DUPLICATA	VENCIMENTO	VALOR	FATURA/DUPLICATA	VENCIMENTO	VALOR	FATURA/DUPLICATA	VENCIMENTO	VALOR					
CÁLCULO DO IMPOSTO														
BASE DE CÁLCULO DO ICMS				VALOR DO ICMS		BASE DE CÁLCULO ICMS ST								
VALOR DO FRETE		VALOR DO SEGURO		VALOR DO DESCONTO		OUTRAS DESPESAS		VALOR TOTAL DOS PRODUTOS						
								120.000,00						
TRANSPORTADOR / VOLUMES TRANSPORTADOS								VALOR TOTAL DO IPI		VALOR TOTAL DA NOTA				
										120.000,00				
NOME / RAZÃO SOCIAL				FRETE POR CONTA		CD ANTT	PLACA DO VEÍCULO		UF	CNPJ / CPF				
				1 - Destinatário						000.000.000-00				
ENDEREÇO				MUNICÍPIO		UF	INSCRIÇÃO ESTADUAL							
QUANTIDADE		ESPÉCIE		MARCA		NÚMERO		PESO BRUTO		PESO LÍQUIDO				
								10.898,000		10.898,000				
CÓD. PROD	DESCRIÇÃO DOS PRODUTOS / SERVIÇOS	NCM / SH	CST	CFOP	UNID	QUANT.	VALOR UNITÁRIO	VALOR TOTAL	B.CALC.ICMS	VALOR ICMS	B.CALC.ICMSST	VALOR ICMSST	VALOR IPI	ALÍQUOTA
CA0510	ROLO COMPACTADOR, CS-533E, CAT NR SERIE: CATCS533TBZE02075 MOTOR SERIE G4D35438, 2010, DIESEL, AMARELA, 130HP. 0P6719 PREPARAÇÃO EMBARQUE - RO-RO 0P9002 PEDIDO LANE 2 2034717 PNEUS - FLUTUAÇÃO 2041328 INDICADOR VIBRACOES P/	84294000	020	5102	UN	1,0000	120.000,0000	120.000,00	6.000,00	1.080,00			0,00	18,00 0,00

EM BRANCO

EM BRANCO



**PESA CAT**

Identificação do emitente  
**PARANA EQUIPAMENTOS S.A. MATRIZ**  
BR 116 KM 100, 11807  
VILA HAUER  
CURITIBA - PR  
CEP 81690-100 - 41 2103-2211  
WWW.PESA.COM.BR

**DANFE**  
DOCUMENTO AUXILIAR DA  
NOTA FISCAL ELETRÔNICA  
0 - ENTRADA  
1 - SAÍDA **1**  
N° 000724825 - FL 2/2  
SÉRIE 3

	
CHAVE DE ACESSO	4118 1276 5279 5100 0185 5500 3000 7248 2517 0381 2330
Consulta de autenticidade no portal nacional da NF-e <a href="http://www.nfe.fazenda.gov.br/portal">www.nfe.fazenda.gov.br/portal</a> ou no site da SEFAZ Autorizadora	
PROTOCOLO DE AUTORIZAÇÃO DE USO	141180224783345 28/12/2018 16:44:24
CNPJ	76.527.951/0001-85

NATUREZA DA OPERAÇÃO	Venda merc.adq.receb.de terceiros	
INSCRIÇÃO ESTADUAL	10107473-05	INSCR. EST. SUBS. TRIBUTÁRIO

CÓD. PROD	DESCRIÇÃO DOS PRODUTOS / SERVIÇOS	NCM / SH	CST	CFOP	UNID	QUANT.	VALOR UNITÁRIO	VALOR TOTAL	B.CALC.ICMS	VALOR ICMS	B.CALC.ICMSST	VALOR ICMSST	VALOR IPI	ALÍQUOTA ICMS	ALÍQUOTA IPI
	MINUTO 2133152 RASPADOR ACO - KIT PATAS 2240860 GRUPO DE LITERATURA E PINTURA 2240871 CINTA COM PATAS P/ ROLO LISO 2304178 CS-533E COMPACTADOR VIBRATORIO 2350512 ASSENTO VINIL - SUSPENSAO 2361518 TOLDO, ROPS/FOPS 2413783 PROTECAO, VANDALISMO 3046910 CAT 3054C MOTOR DIESEL 3548706 PLACA DE IDENTIFICACAO - ANO														

INFORMAÇÕES ADICIONAIS

EM BRANCO

EM BRANCO



TABELIONATO DE NOTAS  
CAPANEMA PARANÁ  
AUTENTICAÇÃO  
A presente fotocópia confere  
com seu original. Dou fé.  
08 MAIO 2026  
*Patricia Francieli Weller*  
Escrevente

EM BRANCO

EM BRANCO

EM BRANCO

NF-e  
Nº 000046216  
SÉRIE 3

RECEBEMOS DE PARANÁ EQUIPAMENTOS S.A. OS PRODUTOS E OS SERVIÇOS CONSTANTES DA NOTA FISCAL INDICADA AO LADO  
IDENTIFICAÇÃO E ASSINATURA DO RECEBEDOR  
DATA DE RECEBIMENTO



Identificação do emitente  
PARANÁ EQUIPAMENTOS S.A. PIRACICABA  
RUA FELIPE ZAIDAN MALUF, 2000  
UNILESTE  
PIRACICABA - SP  
CEP 13422-190 - 19 3414-2861  
WWW.PESA.COM.BR

DANFE  
DOCUMENTO AUXILIAR DA  
NOTA FISCAL ELETRÔNICA  
0 - ENTRADA  
1 - SAÍDA  
Nº 000046216 - FL 1/2  
SÉRIE 3



CHAVE DE ACESSO  
3524 0676 5279 5100\*1238 5500 3000 0462 1611 4192 8179

Consulta de autenticidade no portal nacional da NF-e  
www.nfe.fazenda.gov.br/portal ou no site da SEFAZ Autorizadora

PROTOCOLO DE AUTORIZAÇÃO DE USO  
135241369914909 27/06/2024 14:33:04

NATUREZA DA OPERAÇÃO  
Venda merc. adq. rec. terceiros dest. ã contribuinte  
INSCRIÇÃO ESTADUAL  
535454689116 INSCR. EST. SUBS. TRIBUTÁRIO  
DESTINATÁRIO / REMETENTE  
NOME / RAZÃO SOCIAL  
M. BIGATON & CIA LTDA CNPJ  
76.527.951/0012-38

ENDEREÇO  
R AIMORES 1887 BAIRRO / DISTRITO  
CENTRO CNPJ / CPF  
07.517.372/0001-39 DATA DA EMISSÃO  
27/06/2024  
MUNICÍPIO  
CAPANEMA FONE / FAX  
4688011553 UF  
PR CEP  
85760-000 DATA DE SAÍDA / ENTRADA  
INSCRIÇÃO ESTADUAL  
ISENTO HORA DE SAÍDA

ENDEREÇO CNPJ / CPF  
INSCRIÇÃO ESTADUAL  
MUNICÍPIO BAIRRO / DISTRITO  
CEP  
UF  
FONE / FAX

FATURA

FATURA/DUPLICATA	VENCIMENTO	VALOR	FATURA/DUPLICATA	VENCIMENTO	VALOR	FATURA/DUPLICATA	VENCIMENTO	VALOR
------------------	------------	-------	------------------	------------	-------	------------------	------------	-------

CÁLCULO DO IMPOSTO

BASE DE CÁLCULO DO ICMS	VALOR DO ICMS	BASE DE CÁLCULO ICMS ST	VALOR DO ICMS SUBSTITUTO	VALOR TOTAL DOS PRODUTOS
657.000,00	78.840,00			657.000,00

VALOR DO FRETE VALOR DO SEGURO VALOR DO DESCONTO OUTRAS DESPESAS VALOR TOTAL DO IPI VALOR TOTAL DA NOTA

TRANSPORTADOR / VOLUMES TRANSPORTADOS  
NOME / RAZÃO SOCIAL  
PRETE POR CONTA  
1 - Destinatário CD.ANTT  
FLACA DO VEÍCULO  
UF  
CNPJ / CPF  
000.000.000-00  
MUNICÍPIO  
UF  
INSCRIÇÃO ESTADUAL

QUANTIDADE  
1 ESPÉCIE  
MARCA  
NÚMERO  
PESO BRUTO  
11.532,000 PESO LÍQUIDO  
11.532,000

DADOS DOS PRODUTOS / SERVIÇOS

CÓD. PROD	DESCRIÇÃO DOS PRODUTOS / SERVIÇOS	NCM / SH	CST	CFOP	UNID	QUANT.	VALOR UNITÁRIO	VALOR TOTAL	B.CALC.ICMS	VALOR ICMS	B.CALC.ICMSST	VALOR ICMSST	VALOR IPI	ALÍQUOTA ICMS	IPI
PA29768	ROLO COMPACTADOR CS110C MARCA CAT, ANO 2024 SN: CAT0CS11A5GV00271 SERIE MOTOR: GX16158 MOTOR A DIESEL, COR: AMARELA 0P0210 EMBARQUE, CAMINHAO DOM. BRASIL 0P1940 RESERVATORIO VAZIO 0P9003 PEDIDO LANE 3 3548706 PLACA DE	84294000	500	6108	UN	1,0000	657.000,0000	657.000,00	657.000,00	78.840,00			0,00	12,00	0,00

CÁLCULO DO ISSQN  
INSCRIÇÃO MUNICIPAL  
VALOR TOTAL DOS SERVIÇOS  
BASE DE CÁLCULO DO ISSQN  
VALOR DO ISSQN

DADOS ADICIONAIS  
INFORMAÇÕES COMPLEMENTARES  
TIPO DE FINANCIAMENTO: BANCO DO BRASIL - a CÉDULA DE CRÉDITO BANCÁRIO nº 090.726.368 - o Banco do Brasil S.A., é o PROPRIETÁRIO FIDUCIÁRIO ou BENEFICIÁRIO DO PENHOR. Motivo de Ordem: VENDA NORMAL Suframa: / COND. PAGTO: Fatura: 0902160052 - Vencimento: 27/06/2024 Valor: 657.000,00 Shipping nro: N1280701 Código do cliente:0002016320  
RESERVADO AO FISCO

TABELIONATO DE NOTAS  
CAPANEMA PARANÁ  
AUTENTICAÇÃO  
A presente fotocópia confere  
com seu original. Dou fé.

08 MAIO 2026

Patricia Francieli Wollner  
Escrivente

TABELIONATO DE NOTAS DE CAPANEMA  
Francisco Secco Giaretta  
Tabelião Titular



EM BRANCO

EM BRANCO



Identificação do emitente  
**PARANÁ EQUIPAMENTOS S.A. PIRACICABA**  
 RUA FELIPE ZAIDAN MALUF, 2000  
 UNILESTE  
 PIRACICABA - SP  
 CEP 13422-190 - 19 3414-2861  
 WWW.PESA.COM.BR

**DANFE**

DOCUMENTO AUXILIAR DA  
 NOTA FISCAL ELETRÔNICA

0 - ENTRADA  
 1 - SAÍDA

1

Nº 000046216 - FL 2/2  
 SÉRIE 3



CHAVE DE ACESSO  
 3524 0676 5279 5100 1238 5500 3000 0462 1611 4192 8179

Consulta de autenticidade no portal nacional da NF-e  
 www.nfe.fazenda.gov.br/portal ou no site da SEFAZ Autorizadora

PROTOCOLO DE AUTORIZAÇÃO DE USO  
 135241369914909 27/06/2024 14:33:04

CNPJ  
 76.527.951/0012-38

**EM BRANCO**

NATUREZA DA OPERAÇÃO  
 Venda merc. adq. rec. terceiros dest. ã contribuinte

INSCRIÇÃO ESTADUAL  
 535454689116

INSCR. EST. SUBS. TRIBUTÁRIO

DADOS DOS PRODUTOS / SERVIÇOS

COD. PROD	DESCRIÇÃO DOS PRODUTOS / SERVIÇOS	NCM / SH	CST	CFOP	UNID	QUANT.	VALOR UNITÁRIO	VALOR TOTAL	B.CALC.ICMS	VALOR ICMS	B.CALC.ICMSST	VALOR ICMSST	VALOR IPI	ALÍQUOTA ICMS	ALÍQUOTA IPI
	ANO DE FABRICAÇÃO 4218926 KIT MÍDIA TÉCNICA SERIALIZADO 4868278 OLEO, HIDRAULICO, PADRAO 4946563 INTERRUPTOR, DESCONEXAO, PAD 5081062 ASSENTO, TECIDO, LUXO 5086603 SENSOR, COMANDO DE POTENCIA 5112049 PNEUS, 23. 1-26 14PR R-1 5120571 KIT DE REVESTIMEN PATA QUADRAD 5541057 ADESIVOS 5771649 LUZES, HALOGENO, PADRAO 5937565 INSTALACAO, CAB 6283489 MOTOR, CAT C4.4 6292024 CAB, PREMIUM (PL631)														

INFORMAÇÕES ADICIONAIS



TABELIONATO DE NOTAS  
 CAPANEMA PARANÁ  
**AUTENTICAÇÃO**  
 A presente fotocópia confere  
 com o original. Dou fé.  
 08 MAIO 2026  
 Patricia Francieli Weller  
 Escrevente

**EM BRANCO**

**EM BRANCO**

RECEBEMOS DE LINCK MAQUINAS SA OS PRODUTOS CONSTANTES DA NOTA FISCAL INDICADA AO LADO		NF-e Nº 000.053.470 SÉRIE 005
DATA DE RECEBIMENTO	IDENTIFICAÇÃO E ASSINATURA DO RECEBEDOR	

<b>IDENTIFICAÇÃO DO EMITENTE</b>  LINCK MAQUINAS SA ROD MAURICIO COLUCCI, 4735 PQ INDUSTRIAL 86990000 - MARIALVA - PR Telefone: (44) 3344-4300	<b>DANFE</b> Documento Auxiliar de Nota Fiscal Eletrônica 0 - Entrada 1 - Saída <b>1</b> Nº 000.053.470 Série 005 FL 1 / 1	 CHAVE DE ACESSO 4118.0692.7474.9200.0878.5500.5000.0534.7010.0281.4640 Consulta de autenticidade no portal nacional da NF-e www.nfe.fazenda.gov.br/portal ou no site da Sefaz Autorizadora
	NATUREZA DA OPERAÇÃO VENDA MERCADORIA ADQ/REC TERC INSCRIÇÃO ESTADUAL 9041428837 INSC. ESTADUAL SUBST. TRIBUTÁRIO CNPJ 92.747.492/0008-78	

PROTÓCOLO DE AUTORIZAÇÃO DE USO 141180097354664 11/06/2018 15:45:38
--

<b>DESTINATÁRIO / REMETENTE</b>		CNPJ/CPF 368.902.789-68	DATA DA EMISSÃO 11/06/2018
NOME RAZÃO SOCIAL MAURY BIGATON	ENDEREÇO LINHA NOSSA SENHORA DO CAMPO SN	BAIRRO/DISTRITO ZONA RURAL	CEP 85.760-000
MUNICÍPIO CAPANEMA	FONE/FAX 46988021553	UF PR	INSCRIÇÃO ESTADUAL
HORA DE SAÍDA 15:49:08			

<b>FATURA</b>	53470-01 26/06/2018 355.000,00
---------------	--------------------------------

<b>CÁLCULO DO IMPOSTO</b>					
BASE DE CÁLCULO DE ICMS 355.000,00	VALOR DO ICMS 42.600,00	BASE DE CÁLCULO DE ICMS SUBSTITUIÇÃO 0,00	VALOR DO ICMS SUBSTITUIÇÃO 0,00	VALOR TOTAL DOS PRODUTOS 355.000,00	
VALOR DO FRETE 0,00	VALOR DO SEGURO 0,00	DESCONTO 0,00	OUTRAS DESPESAS E ACESSÓRIOS 0,00	VALOR DO IPI 0,00	VALOR TOTAL DA NOTA 355.000,00

<b>TRANSPORTADOR / VOLUMES TRANSPORTADOS</b>					
RAZÃO SOCIAL MAURY BIGATON	FRETE POR CONTA 1-Destinatário	CÓDIGO ANTT	PLACA DO VEÍCULO	UF PR	CNPJ/CPF 00036890278968
ENDEREÇO LINHA NOSSA SENHORA DO CAMPO SN ZONA RURAL 85760000	MUNICÍPIO CAPANEMA	INSCRIÇÃO ESTADUAL			
QUANTIDADE	ESPÉCIE	MARCA	NUMERAÇÃO	PESO BRUTO 11937,000	PESO LÍQUIDO 11937,000

DADOS DO PRODUTO / SERVIÇOS		NCM	CST	CFOP	UN	QUANT.	V. UNITARIO	VAL. DESC.	IADIC.	V. TOTAL	BC. ICMS	V. ICMS	% ICMS
MN00502	MODELO L40F TRATOR ESCAVO CARREGADOR MARCA VOLVO SERIE VCE0L60FPJ0073370 MOTOR 17216595 COR AMARELA COMBUSTIVEL DIESEL ACOMPANHIA MANUAIS DE PECAS E OPERAÇÃO.	84295199	500	5102	UN	1	355.000,00	0,00	0,00	355.000,00	355.000,00	42.600,00	12,8

<b>CÁLCULO DO ISSQN</b>			
INSCRIÇÃO MUNICIPAL	VALOR TOTAL DOS SERVIÇOS 0,00	BASE DE CÁLCULO DO ISSQN 0,00	VALOR DO ISSQN 0,00

<b>DADOS ADICIONAIS</b>		RESERVADO AO FISCO
INFORMAÇÕES COMPLEMENTARES Trib Aprox R\$ 47.747,50 Federal e 42600,00 Estadual Fonte: IBPT-Contato: 281464-Depto:331-Vendedor:0469-MGA ANDERSON ROGERIO RAMOS-CPF:00000000000-Cond. Pagto: MN CDC BCO BRASIL -Trib Aprox R\$ 47.747,50 Federal e 42.600,00 Estadual Fonte: IBPT O Banco do Brasil S.A e proprietário Fiduclario ou Beneficiario do Penhor, conforme o caso, do bem discriminado nesta NF. Ano/modelo 2018 Dado para deposito Itau AG. 6201 CC 01671-1		

DATA E HORA DA IMPRESSÃO: 11/06/2018 16:33:00 - MTZ - PAULA TAMARA FERREIRA ALMEIDA

TABELIONATO DE NOTAS  
CAPANEMA PARANÁ  
AUTENTICAÇÃO  
A presente fotocópia confere  
com seu original. Dou fé.

08 MAIO 2026

Patricia Francieli Weiller  
Escrivente



EM BRANCO

EM BRANCO

EM BRANCO

EM BRANCO

*[Handwritten signature]*

**EM BRANCO**

**EM BRANCO**

**EM BRANCO**

LABORATÓRIO DE FOTIAS  
CALHEMBA - LAVANDIA  
AUTENTICADA  
Fotografia feita em  
Laboratório de FOTIAS

Fotografia feita em  
Laboratório de FOTIAS

RECEBEMOS DE LINCK MAQUINAS SA OS PRODUTOS CONSTANTES DA NOTA FISCAL INDICADA AO LADO

DATA DE RECEBIMENTO IDENTIFICAÇÃO E ASSINATURA DO RECEBEDOR

NF-e  
Nº 000.065.545  
SÉRIE 005

**IDENTIFICAÇÃO DO EMITENTE**  
LINCK  
LINCK MAQUINAS SA  
ROD MAURICIO COLUCI, 4735  
PQ INDUSTRIAL  
86990000 - MARIALVA - PR  
Telefone: (44) 3344-4300

**DANFE**  
Documento Auxiliar de  
Nota Fiscal Eletrônica  
0 - Entrada  
1 - Saída **1**  
Nº 000.065.545  
Série 005  
FL 1 / 1

CHAVE DE ACESSO  
4121.0392.7474.9200.0878.5500.5000.0655.4510.0341.0110

Consulta de autenticidade no portal nacional da NF-e  
www.nfe.fazenda.gov.br/portal ou no site da Sefaz Autorizadora

NATUREZA DA OPERAÇÃO  
VENDA MERCADORIA ADQ/REC TERC

INSCRIÇÃO ESTADUAL 9041428837 INSC. ESTADUAL SUBST. TRIBUTÁRIO CNPJ 92.747.492/0008-78

PROTOCOLO DE AUTORIZAÇÃO DE USO  
141210067257161 29/03/2021 17:53:42

**DESTINATÁRIO / REMETENTE**  
NOME RAZÃO SOCIAL  
M. BIGATON & CIA LTDA  
CNPJ/CPF 07.517.372/0001-39 DATA DA EMISSÃO 29/03/2021

ENDEREÇO RUA AIMORES 1887 BAIRRO/DISTRITO CENTRO CEP 85.760-000 DATA DA ENTRADA/SAÍDA 29/03/2021

MUNICÍPIO CAPANEMA FONE/FAX 4635521428 UF PR INSCRIÇÃO ESTADUAL HORA DE SAÍDA 17:53:31

**FATURA**  
001 13/04/2021 300.000,00

**CÁLCULO DO IMPOSTO**

BASE DE CÁLCULO DE ICMS 320.000,00	VALOR DO ICMS 57.600,00	BASE DE CÁLCULO DE ICMS SUBSTITUIÇÃO 0,00	VALOR DO ICMS SUBSTITUIÇÃO 0,00	VALOR TOTAL DOS PRODUTOS 480.000,00
VALOR DO FRETE 0,00	VALOR DO SEGURO 0,00	DESCONTO 0,00	OUTRAS DESPESAS E ACESSÓRIOS 0,00	VALOR DO IPI 0,00
				VALOR TOTAL DA NOTA 480.000,00

**TRANSPORTADOR / VOLUMES TRANSPORTADOS**

RAZÃO SOCIAL PROPRIO FRETE POR CONTA 1-Destinatário (FOB) CÓDIGO ANTT PLACA DO VEICULO UF CNPJ/CPF

ENDEREÇO MUNICÍPIO UF INSCRIÇÃO ESTADUAL

QUANTIDADE ESPÉCIE MARCA NUMERAÇÃO PESO BRUTO 11797,000 PESO LÍQUIDO 11797,000

**DADOS DO PRODUTO / SERVIÇOS**

COD.PROD.	DADOS DO PRODUTO / SERVIÇOS	NCM	CST	CFOP	UN	QUANT.	V. UNITARIO	VAL. DESC.	IADIC.	V. TOTAL	BC.ICMS	V.ICMS	% ICMS
MN00587	MODELO L60F TRATOR ESCAVO CARREGADOR MARCA VOLVO SERIE VCE0L60FAM0074451 M OTOR 17216595 COR AMARELA COMBUSTIVEL DIESEL ACOMPANHA MANUAIS DE PECAS E OPERAÇÃO.	84295199	520	5102	UN	1	480.000,00	0,00	0,00	480.000,00	20.000,00	7.600,00	18,0

**CÁLCULO DO ISSQN**

INSCRIÇÃO MUNICIPAL VALOR TOTAL DOS SERVIÇOS 0,00 BASE DE CÁLCULO DE ISSQN 0,00 VALOR DO ISSQN 0,00

**DADOS ADICIONAIS**

INFORMAÇÕES COMPLEMENTARES  
Trib Aprox R\$ 64560,00 Federal e 57600,00 Estadual Fonte: IBPT-Contato: 341011-Depto:331-Vendedor:0469-CTB ANDERSON ROGERIO RAMOS-CPF:30000000000-Cond. Pagto: ADIANTAMENTO DE CLIENTES/MN CDC BCO BRASIL -Trib Aprox R\$ 64560,00 Federal e 57600,00 Estadual Fonte: IBPT ANO DE FABRICACAO 2021 - O BANCO DO BRASIL SA E O PROPRIETARIO FIDUCIARIO DO BEM DISCRIMINADO NESTA NOTA FISCAL - CEDULA DE CREDITO No 090723838 - DADOS PARA DEPOSITO BANCO ITAU AGENCIA 6201 CC 01671-1 CNPJ 92.747.492/0001-00  
Base de Cálculo reduzida conforme - Item 10, Anexo VI do RICMS/PR.

RESERVADO AO FISCO

TABELIONATO DE NOTAS  
CAPANEMA PARANA  
AUTENTICAÇÃO  
A presente fotocópia confere  
com o original. Dou fé.  
08 MAIO 2026  
Patricia Francieli Weller  
Escrivente



EM BRANCO

EM BRANCO

EM BRANCO

EM BRANCO

EM BRANCO

EM BRANCO

INSTITUTO DE NOTAS  
CARRANHA AMBROSIO  
AUTENTICACAO  
e controle de notas  
do Banco do Brasil S.A.

1980

João Francisco de  
Almeida

NF-e  
N° 000875062  
SÉRIE 3



Identificação do emitente  
PARANA EQUIPAMENTOS S.A. MATRIZ  
BR 116 KM 100, 11807  
VILA HAUER  
CURITIBA - PR  
CEP 81690-100 - 41 2103-2211  
WWW.PESA.COM.BR

DANFE  
DOCUMENTO AUXILIAR DA  
NOTA FISCAL ELETRÔNICA  
0 - ENTRADA  
1 - SAÍDA  
N° 000875062 - FL 1/2  
SÉRIE 3



CHAVE DE ACESSO  
4120 1276 5279 5100 0185 5500 3000 8750 6212 5230 3550  
Consulta de autenticidade no portal nacional da NF-e  
www.nfe.fazenda.gov.br/portal ou no site da SEFAZ Autorizadora  
PROTOCOLO DE AUTORIZAÇÃO DE USO  
141200253634713 28/12/2020 14:27:33  
CNPJ  
76.527.951/0001-85

NATUREZA DA OPERAÇÃO  
Venda merc.adq.receb.de terceiros

INSCRIÇÃO ESTADUAL  
10107473-05

INSCR. EST. SUBS. TRIBUTARIO

DESTINATÁRIO / REMETENTE  
NOME / RAZÃO SOCIAL  
M. BIGATON & CIA LTDA

ENDEREÇO  
R AIMORES 1887

MUNICÍPIO  
CAPANEMA

FONE / FAX  
4635521428

UF  
PR

CNPJ / CPF  
07.517.372/0001-39

DATA DA EMISSÃO  
28/12/2020

BAIRRO / DISTRITO  
CENTRO

CEP  
85760-000

DATA DE SAÍDA / ENTRADA

INSCRIÇÃO ESTADUAL  
ISENTO

HORA DE SAÍDA

INFORMAÇÕES DO LOCAL DE RETIRADA/ENTREGA  
NOME / RAZÃO SOCIAL  
M. BIGATON & CIA LTDA

ENDEREÇO  
R AIMORES 1887

MUNICÍPIO  
CAPANEMA

CNPJ / CPF  
07.517.372/0001-39

INSCRIÇÃO ESTADUAL  
ISENTO

CEP  
85760-000

FONE / FAX  
463552-1428

FATURA  
FATURA/DUPLICATA VENCIMENTO VALOR FATURA/DUPLICATA VENCIMENTO VALOR FATURA/DUPLICATA VENCIMENTO VALOR  
Consta em dados adicionais

CÁLCULO DO IMPOSTO  
BASE DE CÁLCULO DO ICMS VALOR DO ICMS BASE DE CÁLCULO ICMS ST VALOR DO ICMS SUBSTITUTO VALOR TOTAL DOS PRODUTOS  
189.981,00 34.196,58 285.000,00

VALOR DO FRETE VALOR DO SEGURO VALOR DO DESCONTO OUTRAS DESPESAS VALOR TOTAL DO IPI VALOR TOTAL DA NOTA  
285.000,00

TRANSPORTADOR / VOLUMES TRANSPORTADOS  
NOME / RAZÃO SOCIAL FRETE POR CONTA CD ANT PLACA DO VEÍCULO UF CNPJ / CPF  
1 - Destinatário 000.000.000-00

ENDEREÇO MUNICÍPIO UF INSCRIÇÃO ESTADUAL

QUANTIDADE ESPÉCIE MARCA NÚMERO PESO BRUTO PESO LÍQUIDO  
7.814,000 7.814,000

DADOS DOS PRODUTOS / SERVIÇOS

CÓD. PROD	DESCRIÇÃO DOS PRODUTOS / SERVIÇOS	NCM / SH	CST	CFOP	UNID	QUANT.	VALOR	VALOR TOTAL	B.CALC.ICMS	VALOR ICMS	B.CALC.ICMSST	VALOR ICMSST	VALOR IPI	ALÍQUOTA ICMS	IPI
PA23158	RETROESCAVADEIRA MODELO 420F2 MARCA CAT, ANO 2020 SN: CAT0420FCLBS02384 SERIE EMPLACAMENTO: CAT0420FCLBS02384, SERIE MOTOR: G8X05628 RENAVAN: 501213, MOTOR A DIESEL COR: AMARELA, POTENCIA: 100HP. 0P6700	84295900	520	5102	UN	1,0000	285.000,0000	285.000,00	189.981,00	34.196,58			0,00	18,00	0,00

CÁLCULO DO ISSQN  
INSCRIÇÃO MUNICIPAL VALOR TOTAL DOS SERVIÇOS BASE DE CÁLCULO DO ISSQN VALOR DO ISSQN

DADOS ADICIONAIS  
INFORMAÇÕES COMPLEMENTARES  
TIPO DE FINANCIAMENTO: A VISTA Motivo de Ordem: VENDA NORMAL Suframa: / COND. PAGTO: Fatura: 0901444434 - Vencimento: 28/12/2020  
Valor: 285.000,00 Shipping nro: C4160101 Código do cliente:0002016320  
RESERVADO AO FISCO

EM BRANCO

TABELIONATO DE NOTAS  
CAPANEMA PARANÁ  
AUTENTICAÇÃO  
A presente fotocópia confere  
com seu original! Dou fé.

08 MAIO 2026



RECEBEMOS DE PARANÁ EQUIPAMENTOS S.A. OS PRODUTOS E OS SERVIÇOS CONSTANTES DA NOTA FISCAL INDICADA AO LADO  
IDENTIFICAÇÃO E ASSINATURA DO RECEBEDOR  
DATA DE RECEBIMENTO

EM BRANCO

EM BRANCO



Identificação do emitente  
 PARANA EQUIPAMENTOS S.A. MATRIZ  
 BR 116 KM 100, 11807  
 VILA HAUER  
 CURITIBA - PR  
 CEP 81690-100 - 41 2103-2211  
 WWW.PESA.COM.BR

**DANFE**  
 DOCUMENTO AUXILIAR DA  
 NOTA FISCAL ELETRÔNICA  
 0 - ENTRADA  
 1 - SAÍDA  
 N° 000875062 - FL 2/2  
 SÉRIE 3



CHAVE DE ACESSO  
 4120 1276 5279 5100 0185 5500 3000 8750 6212 5230 3550

Consulta de autenticidade no portal nacional da NF-e  
[www.nfe.fazenda.gov.br/portal](http://www.nfe.fazenda.gov.br/portal) ou no site da SEFAZ Autorizadora

PROTOCOLO DE AUTORIZAÇÃO DE USO  
 141200253634713 28/12/2020 14:27:33

NATUREZA DA OPERAÇÃO  
 Venda merc.adq.receb.de terceiros

INSCRIÇÃO ESTADUAL  
 10107473-05

INSCR. EST. SUBS. TRIBUTÁRIO

CNPJ  
 76.527.951/0001-85

DADOS DOS PRODUTOS / SERVIÇOS

CÓD. PROD	DESCRIÇÃO DOS PRODUTOS / SERVIÇOS	NCM / SH	CST	CFOP	UNID	QUANT.	VALOR	VALOR TOTAL	B.CALC.ICMS	VALOR ICMS	B.CALC.ICMSST	VALOR ICMSST	VALOR IPI	ALÍQUOTA ICMS	IPI
	PREPARAÇÃO PARA EMBARQUE 0P9003 PEDIDO LANE 3 9R5320 BORDAS CORTANTES APARAFUSADAS 9R6007 ESTABILIZADORES REVERSÍVEIS 2193388 CACAMBA, 762MM, 233L 3377401 CACAMBA GP, 1.15M3 3379695 CONTRAPESO, 240 KG 4508524 LINHA HIDR GP, 5 FUNCOES 4508729 BRACO PADRAO 4.3M (14 PES) 4639229 PACOTE PARA RODAGEM 4643222 PARALAMA DIANTEIRO 4WD 4855499 MOTOR, 74 5KW, C4 4 TA, T3 4916734 LUZES, HALOGENAS 5186761 PRODUCT LINK, NENHUM														

INFORMAÇÕES ADICIONAIS

EM BRANCO

EM BRANCO



TABELIONATO DE NOTAS  
 CAPANEMA PARANÁ  
 AUTENTICAÇÃO  
 A presente fotocópia confere  
 com seu original. Dou fé.  
 08 MAIO 2026  
 Patricia Francieli Weiller  
 Escrevente

EM BRANCO



Identificação do emitente  
**PARANA EQUIPAMENTOS S.A. MATRIZ**  
 BR 116 KM 100, 11807  
 VILA HAUER  
 CURITIBA - PR  
 CEP 81690-100 - 41 2103-2211  
 WWW.PESA.COM.BR



DOCUMENTO AUXILIAR DA  
 NOTA FISCAL ELETRÔNICA  
 0 - ENTRADA  
 1 - SAÍDA  
 N° 000906216 - FL 1/2  
 SÉRIE 3



CHAVE DE ACESSO  
 4121 0576 5279 5100 0185 5500 3000 9062 1613 5131 6145  
 Consulta de autenticidade no portal nacional da NF-e  
 www.nfe.fazenda.gov.br/poftal ou no site da SEFAZ Autorizadora

NF-e  
 N° 000906216  
 SÉRIE 3

NATUREZA DA OPERAÇÃO  
**Venda merc.adq.receb.de terceiros**  
 INSCRIÇÃO ESTADUAL  
 10107473-05  
 INSCR. EST. SUBS. TRIBUTÁRIO

DESTINATÁRIO/REMETENTE  
 NOME / RAZÃO SOCIAL  
**M. BIGATON & CIA LTDA**  
 ENDEREÇO  
**R AIMORES 1887**  
 MUNICÍPIO  
**CAPANEMA**  
 CNPJ / CPF  
 07.517.372/0001-39  
 DATA DA EMISSÃO  
 19/05/2021  
 CEP  
 85760-000  
 DATA DE SAÍDA / ENTRADA

INFORMAÇÕES DO LOCAL DE RETIRADA/ENTREGA  
 NOME / RAZÃO SOCIAL  
**M. BIGATON & CIA LTDA**  
 ENDEREÇO  
**R AIMORES 1887**  
 MUNICÍPIO  
**CAPANEMA**  
 FONE / FAX  
 4635521428  
 UF  
 PR  
 INSCRIÇÃO ESTADUAL  
 ISENTO  
 HORA DE SAÍDA

INSCRIÇÃO ESTADUAL  
 ISENTO  
 HORA DE SAÍDA

CNPJ / CPF  
 07.517.372/0001-39  
 INSCRIÇÃO ESTADUAL  
 ISENTO  
 CEP  
 85760-000  
 FONE / FAX  
 463552-1428

FATURA/DUPLICATA  
 VENCIMENTO  
 VALOR  
 FATURA/DUPLICATA  
 VENCIMENTO  
 VALOR  
 FATURA/DUPLICATA  
 VENCIMENTO  
 VALOR

CALCULO DO IMPORTE  
 BASE DE CALCULO DO ICMS  
 653.366,00  
 VALOR DO ICMS  
 117.605,88  
 BASE DE CALCULO ICMS ST  
 VALOR DO ICMS SUBSTITUTO  
 VALOR TOTAL DOS PRODUTOS  
 980.000,00

TRANSPORTADOR / VOLUMES TRANSPORTADOS  
 NOME / RAZÃO SOCIAL  
 FRETE POR CONTA  
 1 - Destinatário  
 CD. ANTT  
 PLACA DO VEICULO  
 UF  
 CNPJ / CPF  
 000.000.000-00  
 VALOR TOTAL DO IPI  
 VALOR TOTAL DA NOTA  
 980.000,00

ENDEREÇO  
 MUNICÍPIO  
 UF  
 INSCRIÇÃO ESTADUAL

QUANTIDADE  
 ESPÉCIE  
 MARCA  
 NÚMERO  
 PESO BRUTO  
 17.956,000  
 PESO LÍQUIDO  
 17.922,000

CÓD. PROD	DESCRIÇÃO DOS PRODUTOS / SERVIÇOS	NCM / SH	CST	CFOP	UNID	QUANT.	VALOR UNITÁRIO	VALOR TOTAL	B.CALC ICMS	VALOR ICMS	B.CALC ICMSST	VALOR ICMSST	VALOR IPI	ALÍQUOTA ICMS	ALÍQUOTA IPI
PA23984	TRATOR DE ESTEIRAS D5 MARCA CAT. ANO 2021 SN. CAT000D5J2K01017 SERIE MOTOR. 45011692 MOTOR A DIESEL, COR: AMARELA 0P9993 MANUAL, PORTUGUES 0P1939 ANTI-FREEZE 0P6637 PREPARACAO P/ EMBARQUE 0P9003 PEDIDO LANE 3 5329786	84291190	320	5102	UN	1,0000	980.000,0000	980.000,00	653.366,00	117.605,88			0,00	18,00	0,00

CÁLCULO DO ISSQN  
 INSCRIÇÃO MUNICIPAL  
 VALOR TOTAL DOS SERVIÇOS  
 BASE DE CÁLCULO DO ISSQN  
 VALOR DO ISSQN

DADOS ADICIONAIS  
 INFORMAÇÕES COMPLEMENTARES  
 TIPO DE FINANCIAMENTO: FINAME - Alienação fiduciária em favor do Banco Caterpillar S.A. - Contrato n° FOP64851 - Contrato BNDES: 44005472581 - Código Finame: 3714993 - Condição de pagamento: R\$ 98.000,00 (parcela cliente) e R\$ 8882.000,00 (parcela finame)  
 Motivo de Ordem: VENDA NORMAL Suframa: / COND. PAGTO: Fatura: 0901515429 - Vencimento: 19/05/2021 Valor: 98.000,00 / COND. PAGTO: Fatura: 0901515429 - Vencimento: 03/07/2021 Valor: 882.000,00 Shipping nro: C4258101 Código do cliente: 0002016320

RESERVADO AO FISCO

TABELIONATO DE NOTAS  
 CAPANEMA PARANÁ  
 AUTENTICAÇÃO  
 A presente fotocópia confere  
 com seu original. Dou fé.

08 MAIO 2026  
 Patricia Francieli Welfler  
 Escrevente



RECEBEMOS DE PARANA EQUIPAMENTOS S.A. OS PRODUTOS E OS SERVIÇOS CONSTANTES DA NOTA FISCAL INDICADA AO LADO  
 IDENTIFICAÇÃO E ASSINATURA DO RECEBEDOR

EM BRANCO

EM BRANCO

LABELIONATO DE NOTAS  
CAPANEMA PARANÁ  
AUTENTICAÇÃO  
A presente fotocópia confere  
com o original. Dou fé.

08 MAIO 2026  
*[Handwritten Signature]*

Patricia Francieli Walter  
Escritora de Notas



**PESA CAT**  
Identificação do emitente  
PARANA EQUIPAMENTOS S.A. MATRIZ  
BR 116 KM 100, 11807  
VILA HAUER  
CURITIBA - PR  
CEP 81690-100 - 41 2103-2211  
WWW.PESA.COM.BR

**DANFE**  
DOCUMENTO AUXILIAR DA  
NOTA FISCAL ELETRÔNICA  
0 - ENTRADA  
1 - SAÍDA  
N° 000906216 - FL 2/2  
SÉRIE 3

CHAVE DE ACESSO  
4121 0576 5279 5100 0185 5500 3000 9062 1613 5131 6145  
Consulta de autenticidade no portal nacional da NF-e  
[www.nfe.fazenda.gov.br/portal](http://www.nfe.fazenda.gov.br/portal) ou no site da SEFAZ Autorizadora

PROTOCOLO DE AUTORIZAÇÃO DE USO  
141210107137841 19/05/2021 11:44:36

CNPJ  
76.527.951/0001-85

NATUREZA DA OPERAÇÃO  
Venda merc. adq. receb. de terceiros

INSCRIÇÃO ESTADUAL  
10107473-05

INSCR. EST. SUBS. TRIBUTÁRIO

CÓD. PROD	DESCRIÇÃO DOS PRODUTOS / SERVIÇOS	NCM / SH	CST	CFOP	UNID	QUANT.	VALOR UNITÁRIO	VALOR TOTAL	B.CALC.ICMS	VALOR ICMS	B.CALC.ICMSST	VALOR ICMSST	VALOR IPI	ALÍQUOTA ICMS	IPI
	CONFIGURACAO 17B, VPAT 5755503 ILUMINACAO INTERNA, CAPO 5755507 FAROIS, 6 LED, VPAT 5757734 ESTEIRA, 560MM, ES, HDXL, 5759697 A/C, PREMIUM (QD, R134A) 5759699 PLACA DE IDENTIFICACAO, ANO 5759705 LINHAS COMB, BASICO 5759708 MOTOR, T3/MAR-1, PADRAO 5759796 LAMINA, XL VPAT, PADRAO, ARO 5771293 DISPLAY, PREMIUM(NON-ARO) 5777698 PRODUCT LINK, DUAL, PLE783 5778623 CAMERA, RE 5795778 SEM RADIO 5795780 PACOTE REGIONAL, BRASIL														

INFORMAÇÕES ADICIONAIS

**EM BRANCO**

**EM BRANCO**

**EM BRANCO**

**EM BRANCO**



Trator de esteiras

**D5**

# Especificações técnicas

As configurações e os recursos podem variar de acordo com a região. Por favor, consulte o seu revendedor Cat® sobre a disponibilidade em sua região.

## Índice

<b>Especificações</b> .....	<b>2</b>
Motor.....	2
Sistema de Ar Condicionado.....	2
Capacidades de Reabastecimento/Fluido .....	2
Transmissão.....	2
Força de Tração .....	3
Controles Hidráulicos – Compressões .....	3
Controles Hidráulicos – Bomba .....	3
D5 VPAT .....	4
Lâminas.....	4
D5 LGP VPAT .....	5
Lâminas.....	5
<b>Dispositivos Especiais</b> .....	<b>12</b>
Pacote de Manipulação de Resíduos .....	12
<b>Equipamentos Padrão e Opcional</b> .....	<b>13</b>
D5 VPAT Nivelamento Fino .....	6
Lâminas.....	6
D5 SU.....	7
Lâmina.....	7
Sapatas da Esteira .....	8
Dispositivos Especiais para Trator de Esteira .....	8
Dimensões – Acessórios Traseiros.....	9
Ríper .....	9
Guincho.....	10
Padrões.....	11
Sustentabilidade – Níveis de Som e Vibração.....	11
Filtro Avançado da Cabine .....	11
Pacote Florestal/Serviço Pesado.....	12



# Especificações do Trator de Esteiras D5

## Motor

Modelo do Motor	Cat C7.1
Emissões	Brasil MAR-1, equivalente ao Tier 3 da EPA dos EUA/ Etapa IIIA da UE
Número de Build	17A
Trem de Força	Totalmente automático com 3 velocidades

### Potência Líquida @ 1.770 rpm

ISO 9249/SAE J1349 127 kW 170 HP

ISO 9249/SAE J1349 (DIN) 172 HP

### Potência do Motor (Máxima) @ 1.600 rpm

SAE J1995 151 kW 202 HP

ISO 14396 148 kW 198 HP

ISO 14396 (DIN) 201 HP

Diâmetro Interno	105 mm	4,1 pol
Curso	135 mm	5,3 pol
Deslocamento	7,1 L	433 pol <sup>3</sup>

- A potência líquida anunciada é a potência disponível no volante do motor quando o motor é equipado com ventilador, filtro de ar, módulo de emissões limpas e alternador.
- Não é necessária redução até 3.000 m (9.840 pés) de altitude, além de 3.000 m (9.840 pés), a redução ocorre automaticamente.

## Sistema de Ar Condicionado

O sistema de ar condicionado desta máquina contém o gás refrigerante fluorado com efeito estufa R134a (Potencial de Aquecimento Global = 1.430). O sistema contém 1,36 kg de gás refrigerante, que tem um equivalente de CO<sub>2</sub> de 1,946 toneladas métricas.

## Capacidades de Reabastecimento/Fluido

Tanque de Combustível	315 L	83,2 gal
Sistema de Arrefecimento	41 L	10,8 gal
Cárter do Motor	18 L	4,8 gal
Trem de Força	160 L	42,3 gal
Configurações de Roletes Padrão/LGP	18/27 L	4,8/7,1 gal
Comandos Finais (cada)	8 L	2,1 gal
Sistema Hidráulico	80 L	21,1 gal

## Transmissão

0,5 À Frente	2,5 km/h (2,4 km/h)	1,6 mph (1,5 mph)
1,0 À Frente	3,3 km/h (3,0 km/h)	2,1 mph (1,9 mph)
1,5 À Frente	4,4 km/h	2,7 mph
2,0 À Frente	5,8 km/h	3,6 mph
2,5 À Frente	7,5 km/h	4,7 mph
3,0 À Frente	9,8 km/h	6,1 mph
0,5 Ré	3,1 km/h (2,9 km/h)	1,9 mph (1,8 mph)
1,0 Ré	4,1 km/h (3,5 km/h)	2,5 mph (2,2 mph)
1,5 Ré	5,4 km/h	3,4 mph
2,0 Ré	7,1 km/h	4,4 mph
2,5 Ré	9,5 km/h	5,9 mph
3,0 Ré	12,2 km/h	7,6 mph

### Força de Tração Máxima

1,0 À Frente	320 kN	71.939 lbf
2,0 À Frente	198 kN	44.512 lbf
3,0 À Frente	113 kN	25.403 lbf

OBSERVAÇÃO: Os dados entre parênteses são os valores para o Brasil.

## Especificações do Trator de Esteiras D5

### D5 VPAT

Peso Operacional*	20.463 kg	45.113 lb
Peso de Envio**	18.840 kg	41.535 lb
Pressão sobre o Solo (ISO 16754)	32,6 kPa	4,7 psi
Material Rodante (Padrão)	Seção 46/ 8 Roletes Inferiores	
1 Bitola da Esteira	2.160 mm	85,0 pol
2 Largura da Sapata (Padrão)	840 mm	33 pol
3 Largura do trator	3.000 mm	118,1 pol
4 Comprimento da esteira no chão	3.116 mm	122,7 pol
Área de Contato com o Solo (ISO 16754)	5,8 m <sup>2</sup>	8.995 pol <sup>2</sup>
Altura da Garra (Serviço Moderado)	57 mm	2,2 pol
Distância ao Solo	473 mm	18,6 pol
5 Altura da Máquina***	3.200 mm	126,0 pol
6 Comprimento do Trator Básico	4.151 mm	163,4 pol

Todas as dimensões acima possuem material rodante SystemOne com sapatas de Serviço Extremo de largura máxima para configuração, lâmina VPAT, e são calculadas conforme ISO 16754, a menos que especificado de outra forma.

\*O peso operacional inclui lâmina, lubrificantes, líquido de arrefecimento, tanque de combustível cheio, cabine ROPS/FOPS, barra de tração e o peso de operador de 75 kg (165 lb).

\*\*O peso de envio inclui cilindros de elevação da lâmina, estrutura em C, lubrificantes, líquido de arrefecimento, 10% de combustível, cabine ROPS/FOPS e barra de tração.

\*\*\*Altura da máquina da ponta da garra até a parte superior da antena do Product Link. Para varreduras, adicione 64 mm (2,5 pol) à altura total da máquina. Para varreduras florestais, adicione 81 mm (3,2 pol). Com o Serviço Extremo, adicione 9 mm (0,4 pol). Quando o Cat GRADE com antenas 3D está instalado, não há altura adicional à máquina.

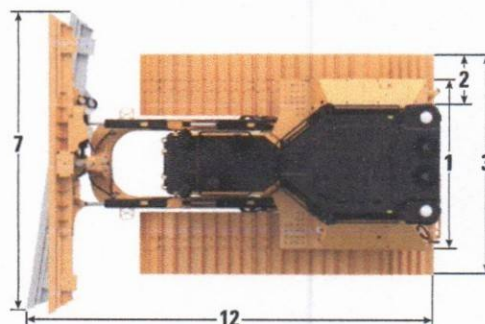
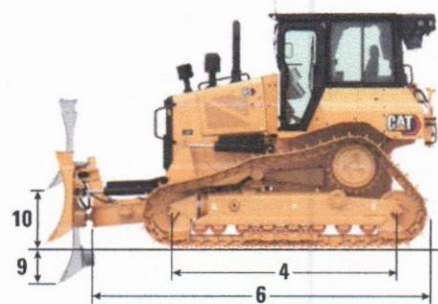

### Lâminas

Configuração	LGP VPAT		LGP VPAT – Dobrável	
Capacidade (ISO 9246)	4,0 m <sup>3</sup>	5,2 yd <sup>3</sup>	4,2 m <sup>3</sup>	5,5 yd <sup>3</sup>
7 Largura através das Extremidades da Ponta	4.080 mm	13,4 pés	4.080 mm	13,4 pés
Largura sem as Extremidades da Ponta	3.969 mm	156,3 pol	3.969 mm	156,3 pol
Largura através das Extremidades da Ponta (Lâmina Angulada a 24°)	3.736 mm	147,1 pol	3.736 mm	147,1 pol
Largura sem as Extremidades da Ponta (Lâmina Angulada a 24°)	3.640 mm	143,3 pol	3.640 mm	143,3 pol
Largura através das Extremidades da Ponta (Lâmina angulada a 33° apenas para fins de transporte)	—	—	3.000 mm	118,1 pol
Ângulo Máximo da Lâmina	24°		24°	
8 Altura	1.263 mm	49,7 pol	1.263 mm	49,7 pol
9 Profundidade de Escavação	580 mm	22,8 pol	580 mm	22,8 pol
10 Altura de Elevação	1.051 mm	41,4 pol	1.051 mm	41,4 pol
11 Inclinação Máxima no Canto da Lâmina	371 mm	14,6 pol	371 mm	14,6 pol
Ângulo Máximo de Inclinação	8,5°		8,5°	
Ajuste de Afinação	60° (borda cortante/terra, nominal); -2°/+ 4°		60° (borda cortante/terra, nominal); -2°/+ 4°	
12 Comprimento da Máquina (Lâmina Reta)	5.350 mm	211 pol	5.350 mm	211 pol
Comprimento da Máquina (Lâmina Angulada a 24°, sem a proteção do tanque de combustível)	6.137 mm	242 pol	6.027 mm	237 pol
Lâmina VPAT dobrável, angulada a 33° apenas para fins de transporte	—	—	6.377 mm	251 pol
Peso (Lâmina)	1.256 kg	2.769 lb	1.526 kg	3.364 lb



## DECLARAÇÃO DE BOAS CONDIÇÕES DE USO E MANUTENÇÃO DOS EQUIPAMENTOS

Ao(À) Agente de Contratação  
Município de Capanema, Estado do Paraná

### Edital de Chamamento Público nº 03/2026

**Objeto:** Credenciamento de pessoas jurídicas para a execução de serviços de horas-máquina, com adoção do Sistema de Registro de Preços.

A empresa **M. BIGATON & CIA LTDA.**, pessoa jurídica de direito privado, inscrita no CNPJ sob nº **07.517.372/0001-39**, com sede na **Rua Aimorés, nº 1887, Centro, Município de Capanema/PR, CEP 85760-000**, por intermédio de seu representante legal, **Marcos Cesar Bigaton**, DECLARA, para os devidos fins de participação no **Edital de Chamamento Público nº 03/2026**, que os equipamentos relacionados e disponibilizados para eventual execução dos serviços de horas-máquina encontram-se em **boas condições de uso, funcionamento, conservação, operação e manutenção**, estando aptos ao atendimento do objeto do credenciamento.

Declara, ainda, que os equipamentos abaixo relacionados possuem condições técnicas e operacionais compatíveis com a execução dos serviços pretendidos, comprometendo-se a empresa a mantê-los em regular estado de conservação, segurança, manutenção preventiva e corretiva durante toda a vigência do credenciamento e eventual contratação:

Item	Tipo de Máquina	Marca/Modelo	Ano	Potência	Peso Operacional
01	Escavadeira Hidráulica	Volvo/EC210BL	2012	159 HP	21.300 kg
01	Escavadeira Hidráulica	Volvo/EC220DL	2020	156 HP	22.735 kg
02	Escavadeira Hidráulica	Volvo/EC220D	2020	155 HP	22.735 kg
03	Escavadeira Hidráulica	Volvo/EC220D	2020	155 HP	22.440 kg
03	Rompedor Hidráulico	EDT/2000B-AGF2000	2015	4.270 J	1.893 kg
04	Motoniveladora	Volvo/G990	2020	245 HP	21.000 kg
05	Caminhão Basculante 6x4 – 14 m <sup>3</sup>	MAN/VW 26280	2013	275 HP	26.000 kg
05	Caminhão Basculante 6x4 – 14 m <sup>3</sup>	MAN/VW 26280	2013	275 HP	26.000 kg
06	Caminhão Basculante 6x4 – 14 m <sup>3</sup>	VW 26280	2017	275 HP	26.000 kg

M. BIGATON & CIA LTDA.  
CNPJ: 07.517.372/0001-39  
RUA AIMORÉS 1887 – CENTRO  
CAPANEMA- PR. – CEP: 85760-000  
TELEFONE: 46-98801-1553 e (46) 98801-1547  
E-MAIL: [superbigaton@gmail.com](mailto:superbigaton@gmail.com) E [licitacaobigaton@gmail.com](mailto:licitacaobigaton@gmail.com)



Item	Tipo de Máquina	Marca/Modelo	Ano	Potência	Peso Operacional
06	Caminhão Basculante 6x4 – 14 m <sup>3</sup>	VW 26280	2017	275 HP	26.000 kg
07	Rolo Compactador	Caterpillar/CS533-E	2018	130 HP	10.898 kg
07	Rolo Compactador	Caterpillar/CS11GC	2024	112 HP	11.532 kg
08	Pá Carregadeira	Volvo/L60F	2018	156 HP	11.937 kg
09	Pá Carregadeira	Volvo/L60F	2021	156 HP	11.797 kg
10	Pá Carregadeira	Volvo/L60F	2021	156 HP	11.797 kg
11	Retroescavadeira	Caterpillar/420F2	2020	100 HP	7.814 kg
12	Trator de Esteira com Ripper	Caterpillar/D5VPAT	2021	170 HP	20.463 kg
13	Trator de Esteira com Ripper	Caterpillar/D5VPAT	2021	170 HP	20.463 kg

A empresa declara, por fim, estar ciente de que a falsidade das informações prestadas poderá ensejar as sanções administrativas, civis e penais cabíveis, inclusive o indeferimento do credenciamento, o descredenciamento, a rescisão contratual e a aplicação das penalidades previstas no edital e na legislação aplicável.

Capanema, 05 de maio de 2.026

*Marcos Cesar Bigaton*

Marcos Cesar Bigaton

Representante Legal

M BIGATON E  
CIA  
LTDA:07517372  
000139

Assinado de forma  
digital por M BIGATON  
E CIA  
LTDA:07517372000139  
Dados: 2026.05.08  
11:16:19 -03'00'

M. BIGATON & CIA LTDA.  
CNPJ: 07.517.372/0001-39  
RUA AIMORÉS 1887 – CENTRO  
CAPANEMA- PR. – CEP: 85760-000  
TELEFONE: 46-98801-1553 e (46) 98801-1547  
E-MAIL: [superbigaton@gmail.com](mailto:superbigaton@gmail.com) E [licitacaobigaton@gmail.com](mailto:licitacaobigaton@gmail.com)